

Überschwemmungsgebiet
der Fulda
Lageplan

Anlage 2 Blatt-Nr. 1 zur Überschwemmungsgebiets-Verordnung
des Landkreises Göttingen
vom 30.09.2013 - Aktenzeichen: 70 23 10 03 20

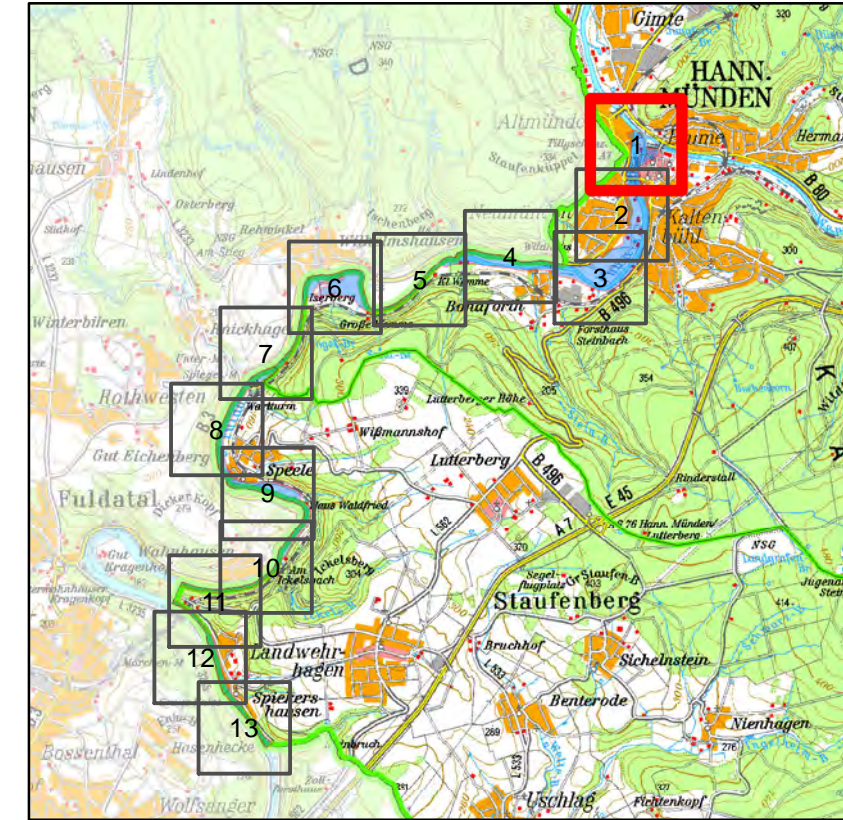

Legende

- Überschwemmungsgebiet nachrichtlich
- ▨ gesetzliches Überschwemmungsgebiet
- Gewässerachse
- Gemeindegrenze
- Landkreisgrenze
- Landesgrenze

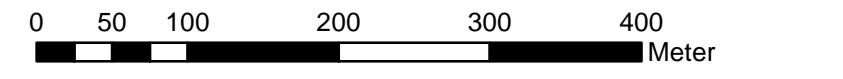

1:5.000

Göttingen, 30.09.2013

Bernhard Reuter
Landrat

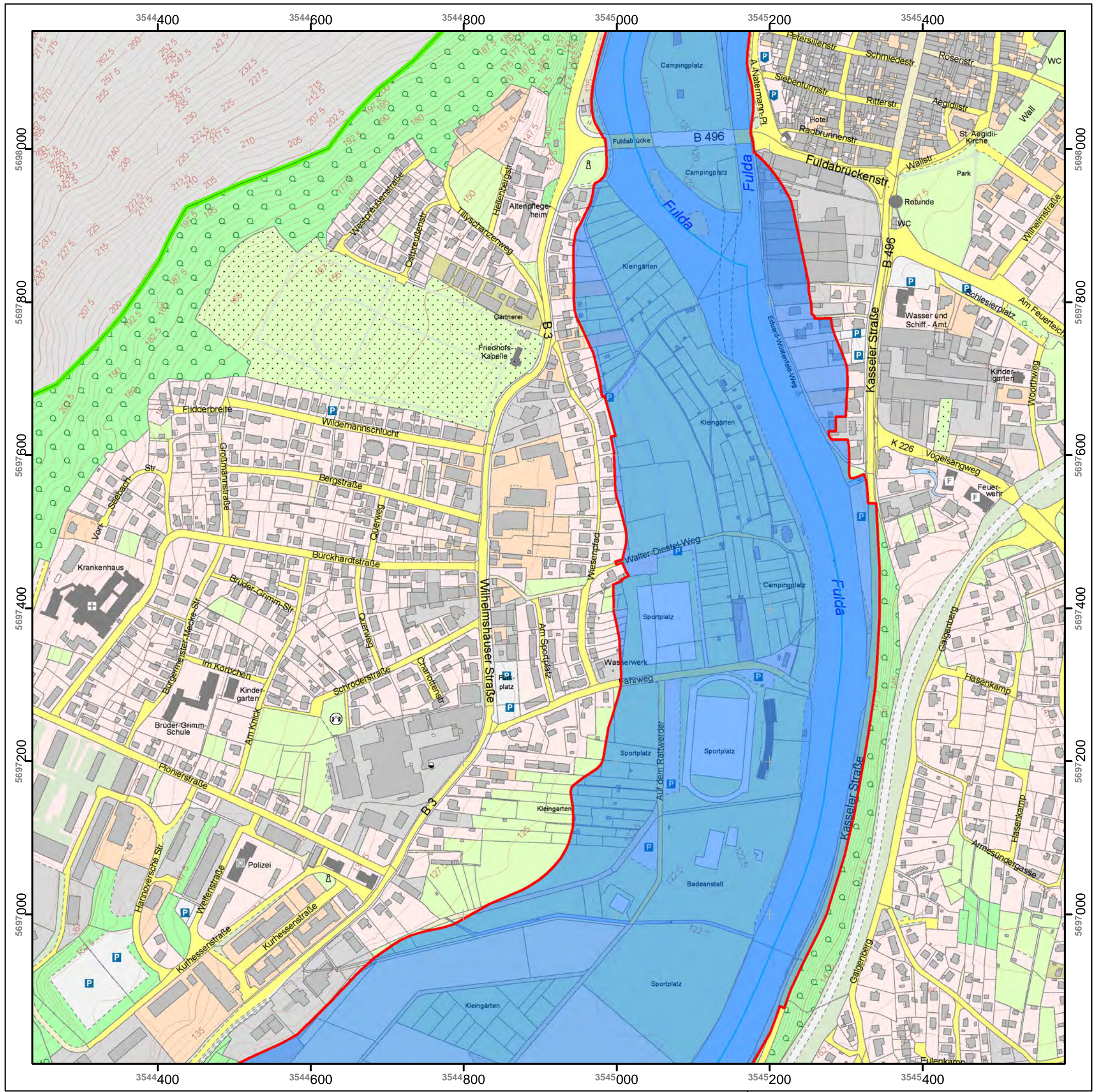

Überschwemmungsgebiet
der Fulda
Lageplan

Anlage 2 Blatt-Nr. 2 zur Überschwemmungsgebiets-Verordnung
des Landkreises Göttingen
vom 30.09.2013 - Aktenzeichen: 70 23 10 03 20

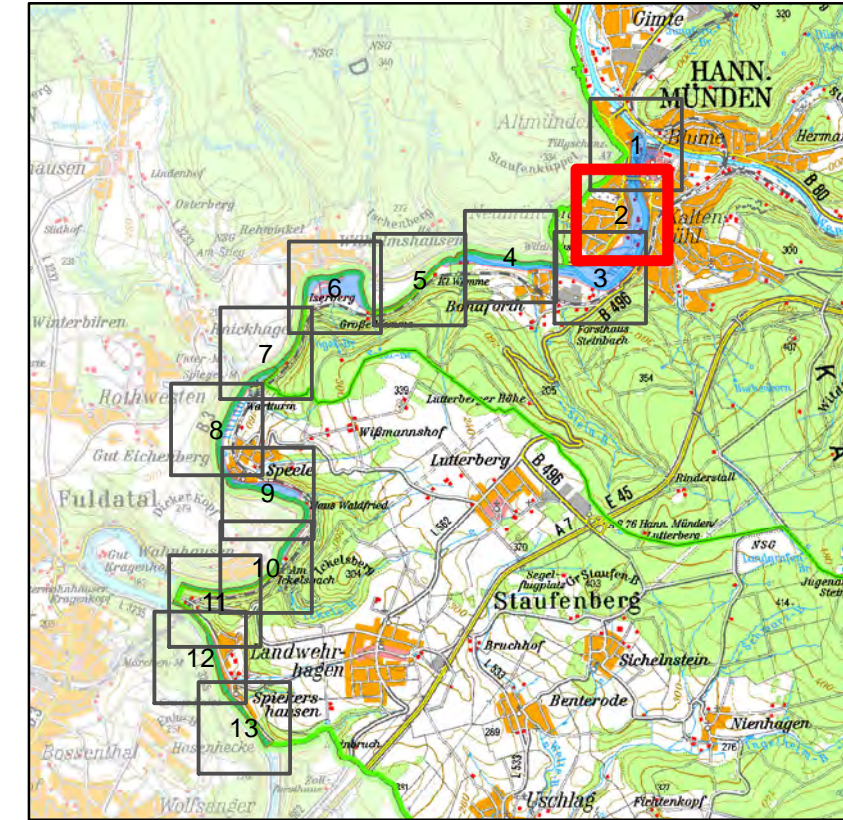

Legende

- Überschwemmungsgebiet
- Gewässerachse
- nachrichtlich
- Gemeindegrenze
- gesetzliches Überschwemmungsgebiet
- Landkreisgrenze
- Landesgrenze

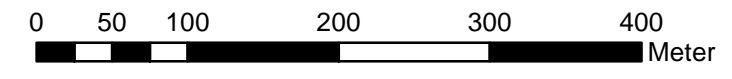

1:5.000

Göttingen, 30.09.2013

Bernhard Reuter
Landrat

Quellen:
Auszug aus den Geobasisdaten
der Niedersächsischen Vermessungs-
und Katasterverwaltung ©2013

Datum der Bearbeitung: 23.07.2013



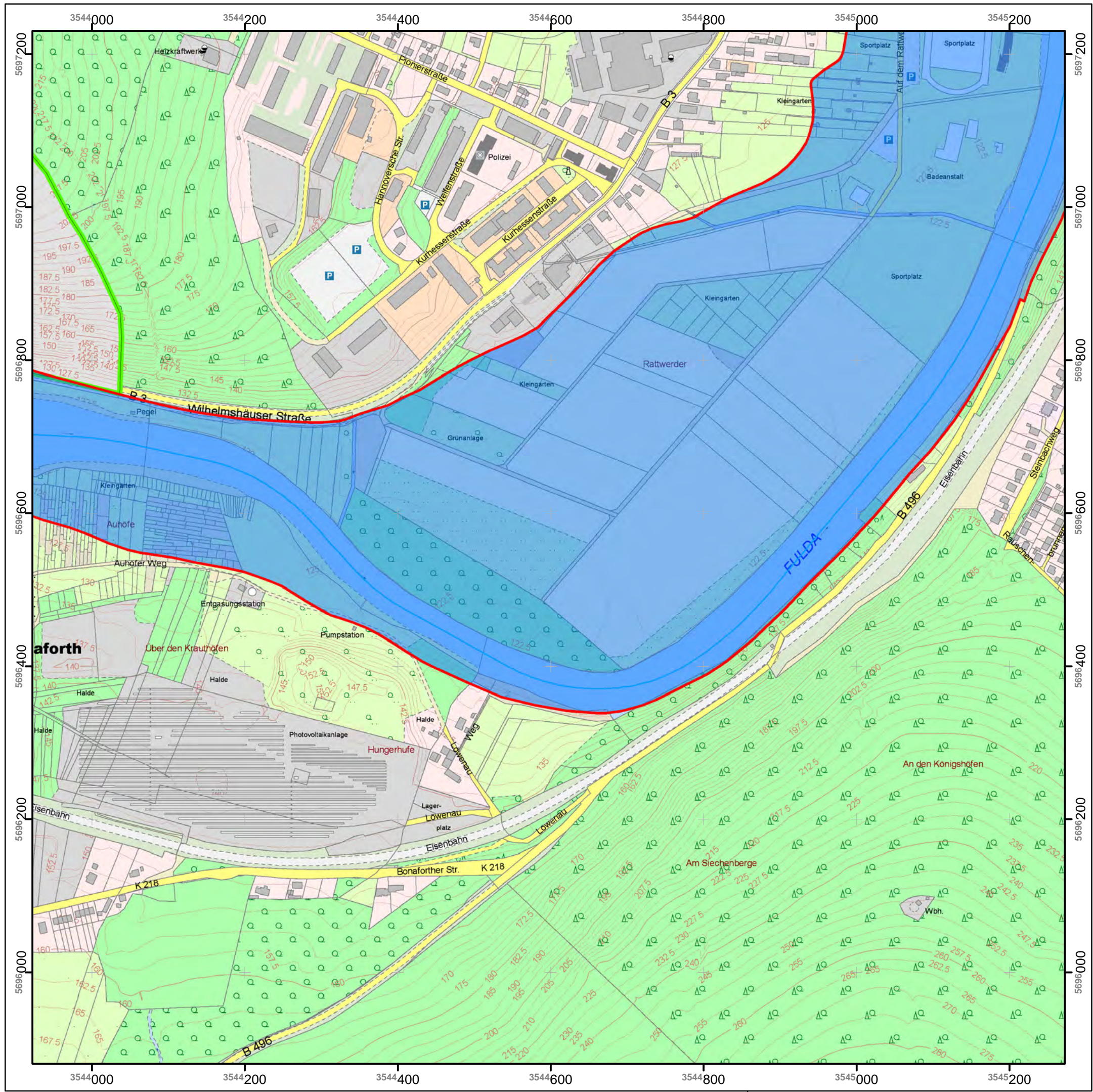

Überschwemmungsgebiet
der Fulda
Lageplan

Anlage 2 Blatt-Nr. 3 zur Überschwemmungsgebiets-Verordnung
des Landkreises Göttingen
vom 30.09.2013 - Aktenzeichen: 70 23 10 03 20

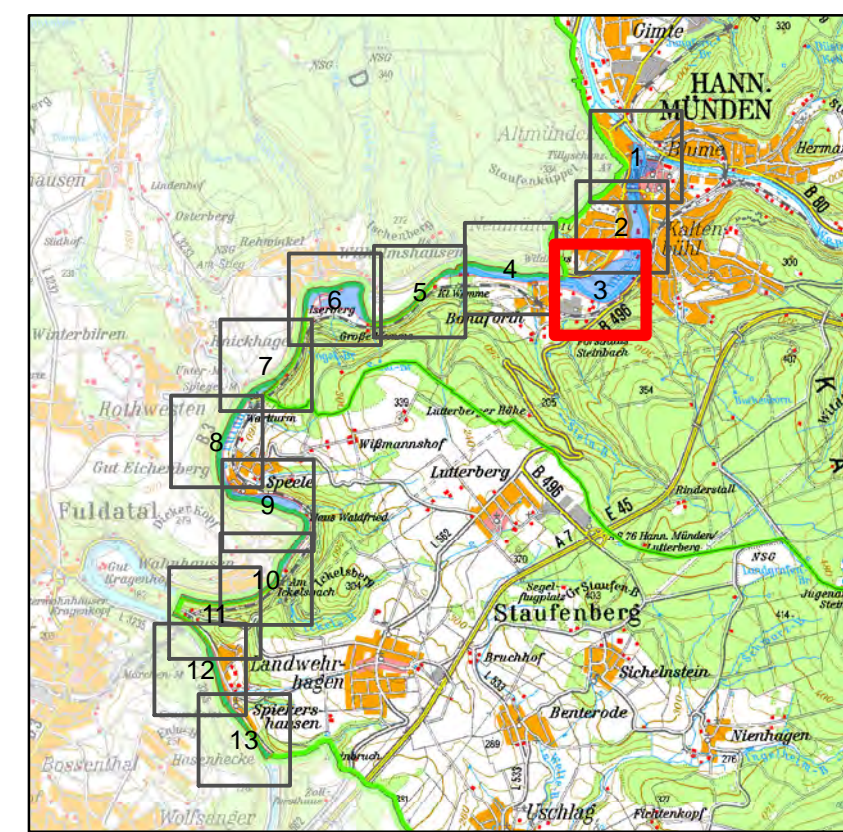

Legende

- Überschwemmungsgebiet
- Gewässerachse
- Gemeindegrenze
- Landkreisgrenze
- Landesgrenze
- gesetzliches Überschwemmungsgebiet
- nachrichtlich

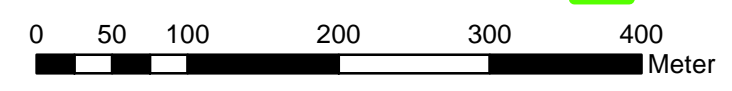

1:5.000

Göttingen, 30.09.2013

Bernhard Reuter
Landrat

Datum der Bearbeitung: 23.07.2013

Quellen:
Auszug aus den Geobasisdaten
der Niedersächsischen Vermessungs-
und Katasterverwaltung ©2013



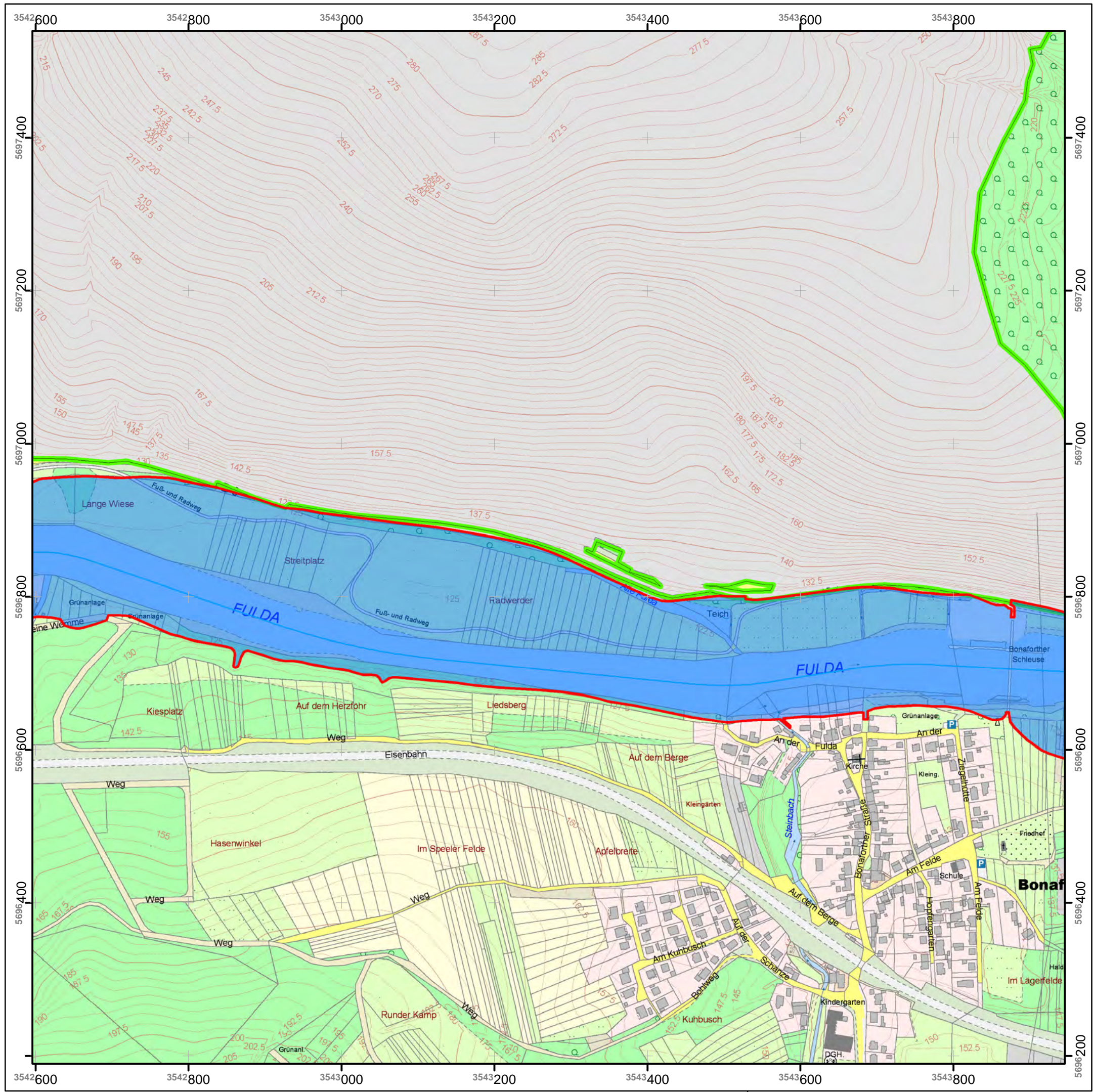

**Überschwemmungsgebiet
der Fulda**

Lageplan

Anlage 2 Blatt-Nr. 4 zur Überschwemmungsgebiets-Verordnung
des Landkreises Göttingen
vom 30.09.2013 - Aktenzeichen: 70 23 10 03 20

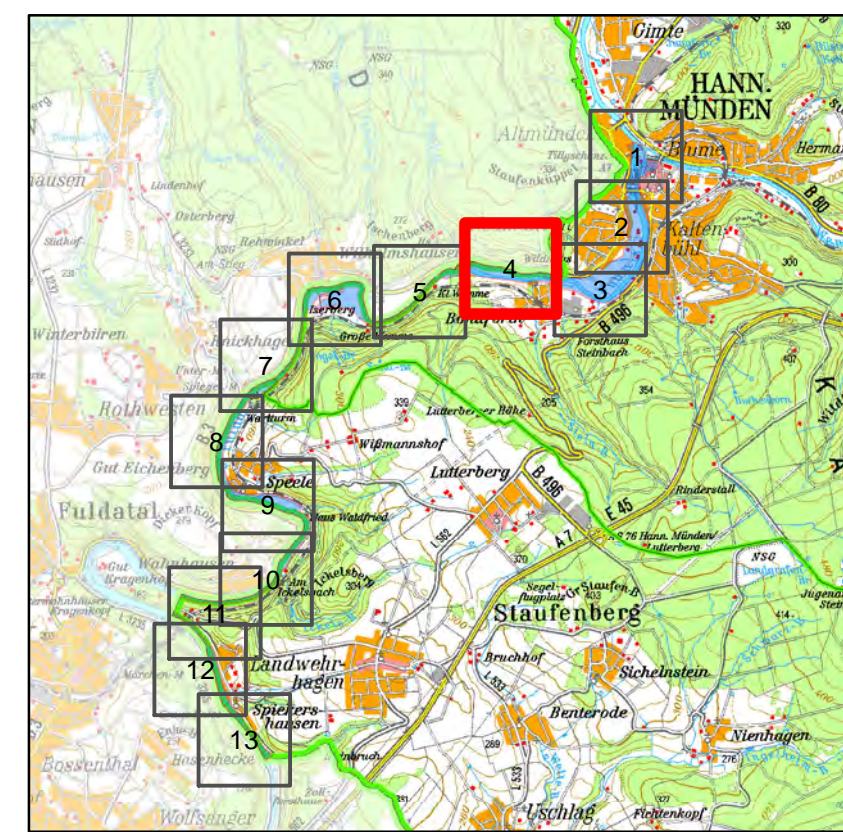

Legende

- Überschwemmungsgebiet
- Gewässerachse
- Gemeindegrenze
- Landkreisgrenze
- gesetzliches Überschwemmungsgebiet
- Landesgrenze

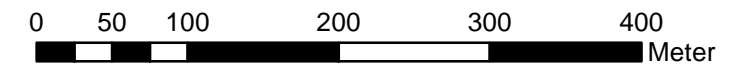

1:5.000

Göttingen, 30.09.2013

**Bernhard Reuter
Landrat**

Datum der Bearbeitung: 23.07.2013

Quellen:
Auszug aus den Geobasisdaten
der Niedersächsischen Vermessungs-
und Katasterverwaltung ©2013



Überschwemmungsgebiet der Fulda

Lageplan

Anlage 2 Blatt-Nr. 5 zur Überschwemmungsgebiets-Verordnung
des Landkreises Göttingen
vom 30.09.2013 - Aktenzeichen: 70 23 10 03 20

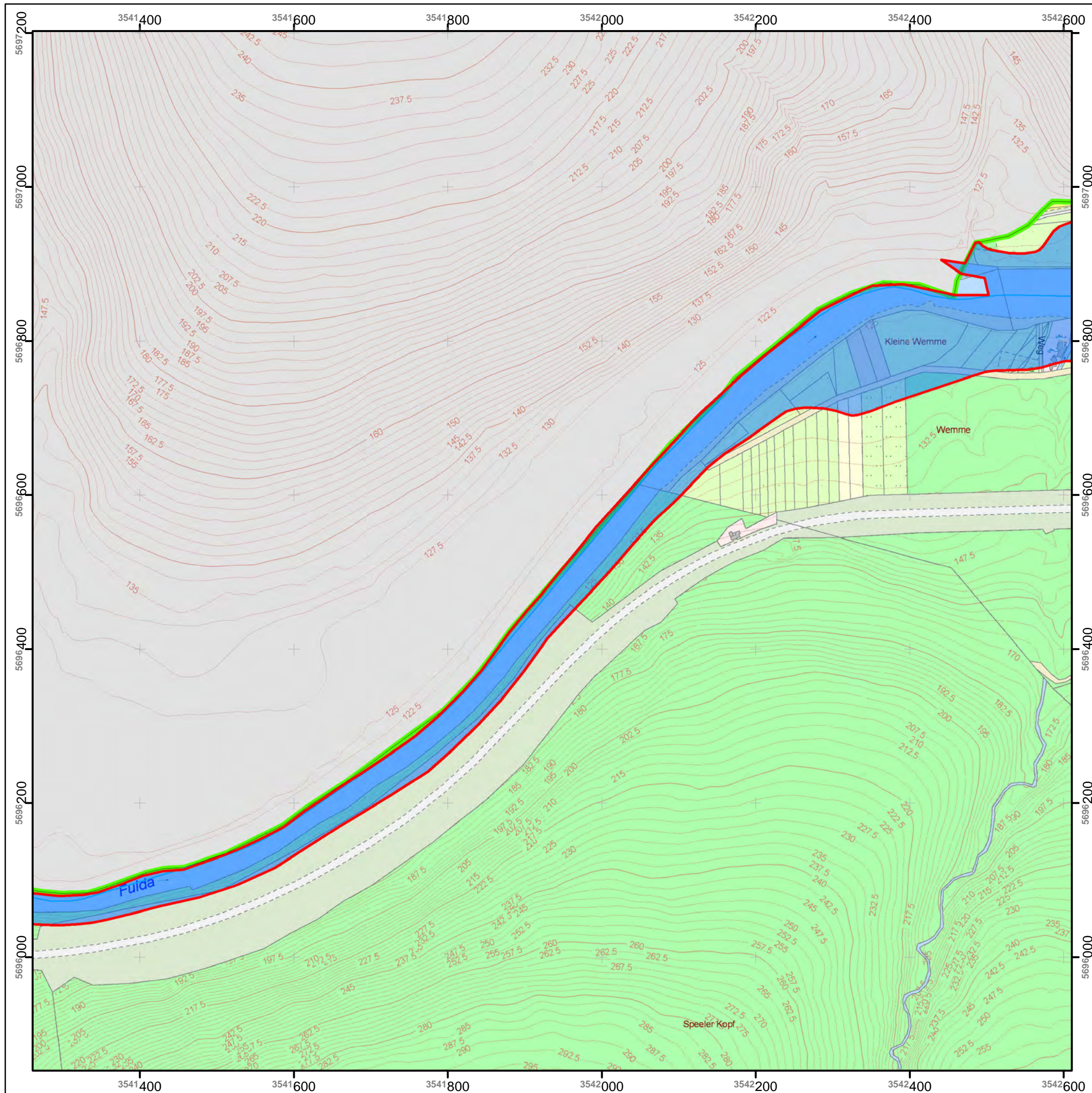
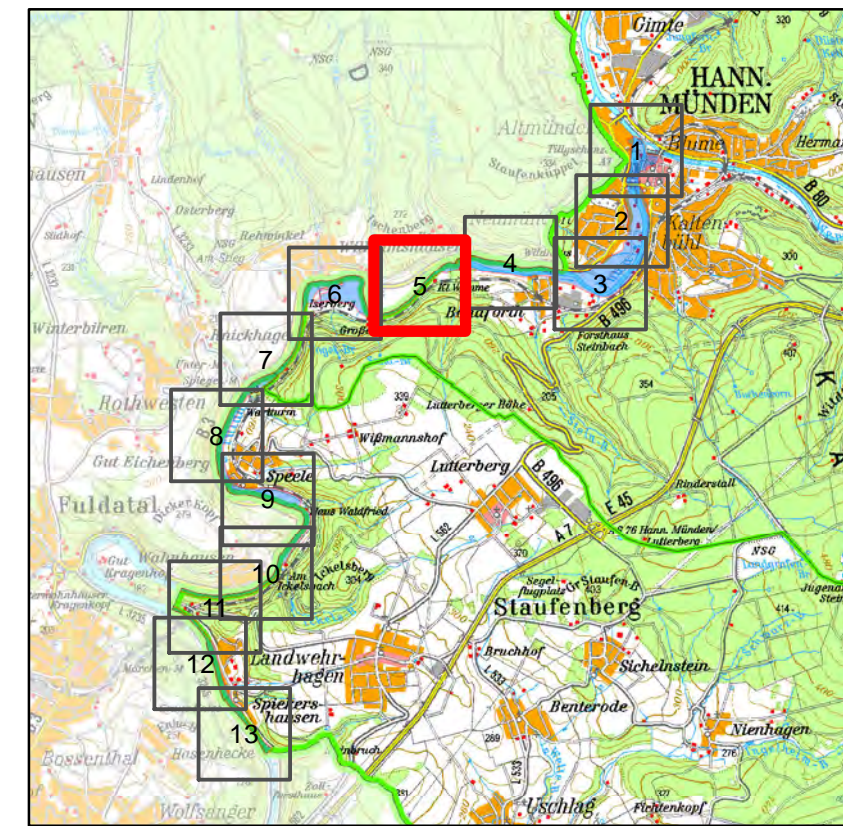

Legende

- █ Überschwemmungsgebiet
- █ Gewässerachse
- █ nachrichtlich
- █ Gemeindegrenze
- gesetzliches Überschwemmungsgebiet
- Landkreisgrenze
- Landesgrenze

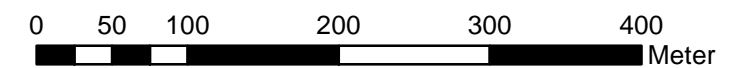

1:5.000

Göttingen, 30.09.2013

Bernhard Reuter
Landrat

Quellen:

Auszug aus den Geobasisdaten
der Niedersächsischen Vermessungs-
und Katasterverwaltung ©2013



Datum der Bearbeitung: 23.07.2013



Überschwemmungsgebiet der Fulda

Lageplan

Anlage 2 Blatt-Nr. 6 zur Überschwemmungsgebiets-Verordnung
des Landkreises Göttingen
vom 30.09.2013 - Aktenzeichen: 70 23 10 03 20

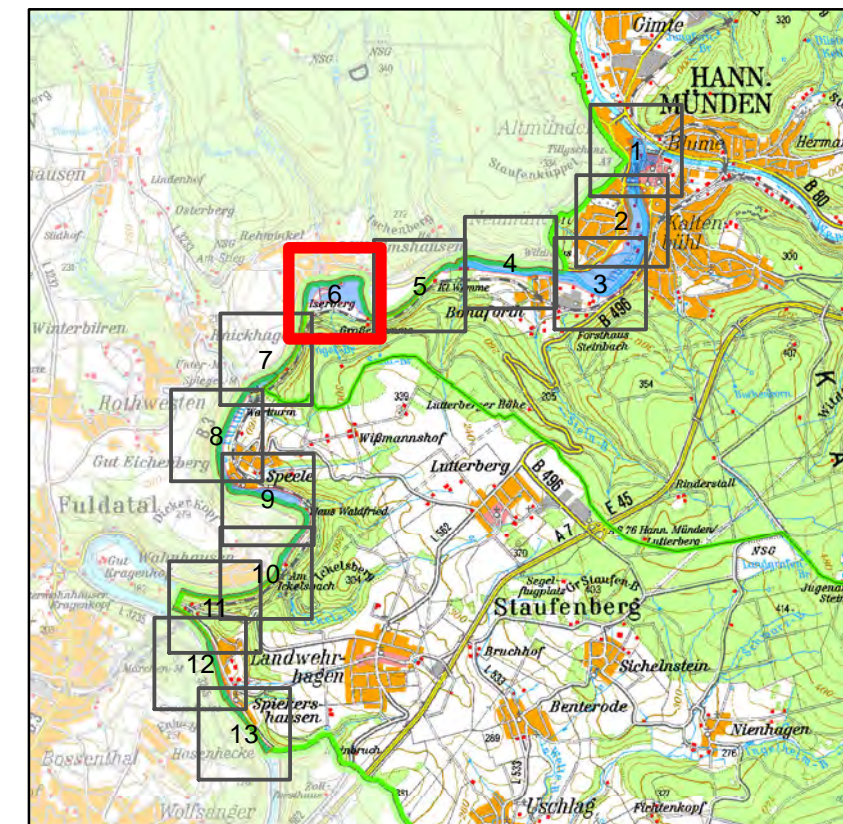

Legende

- Überschwemmungsgebiet
- Gewässerachse
- Gemeindegrenze
- Landkreisgrenze
- gesetzliches Überschwemmungsgebiet
- Landesgrenze

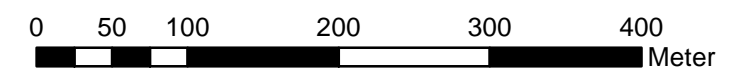

1:5.000

Göttingen, 30.09.2013

Bernhard Reuter
Landrat

Datum der Bearbeitung: 23.07.2013

Quellen:

Auszug aus den Geobasisdaten
der Niedersächsischen Vermessungs-
und Katasterverwaltung ©2013

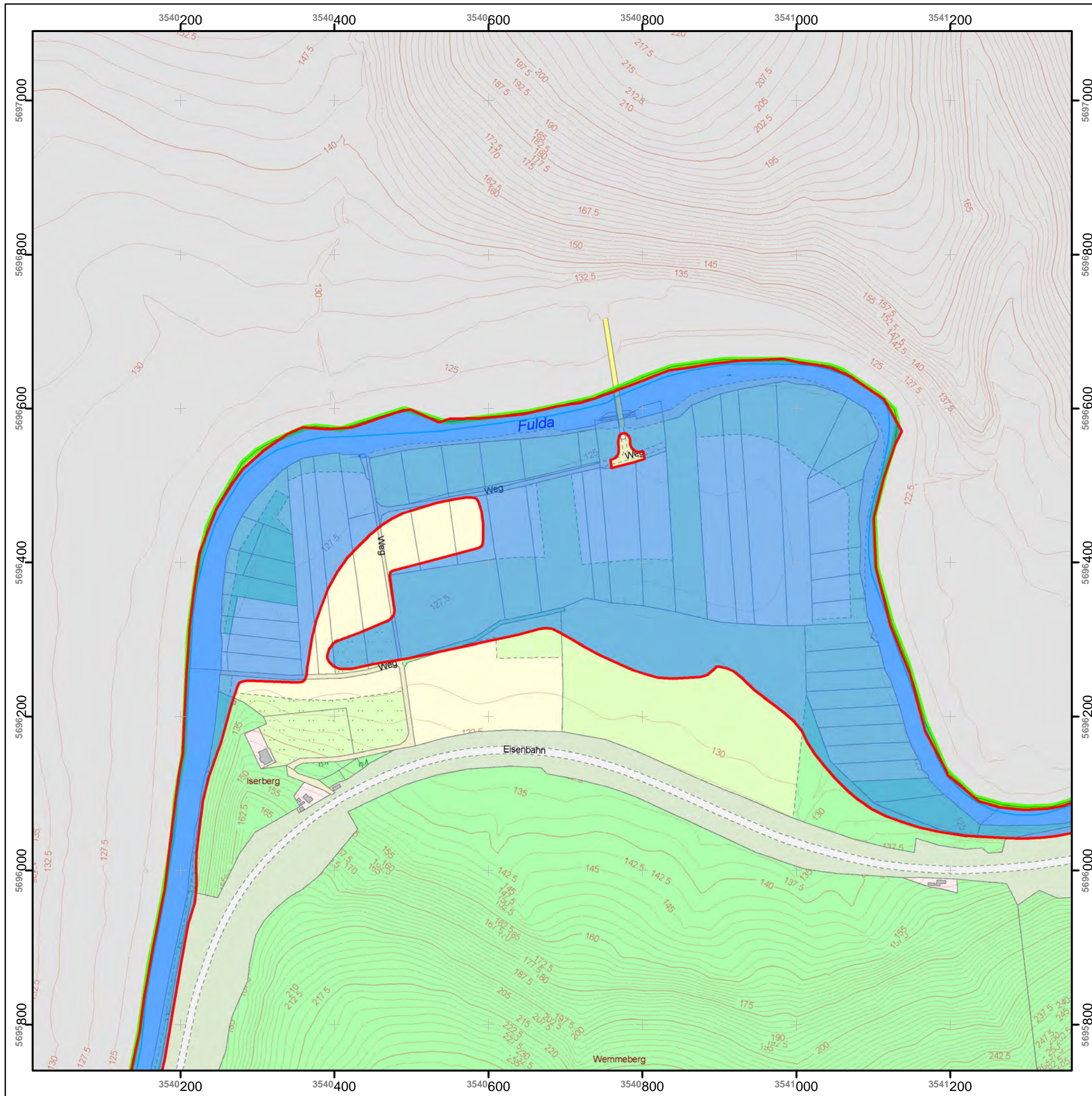

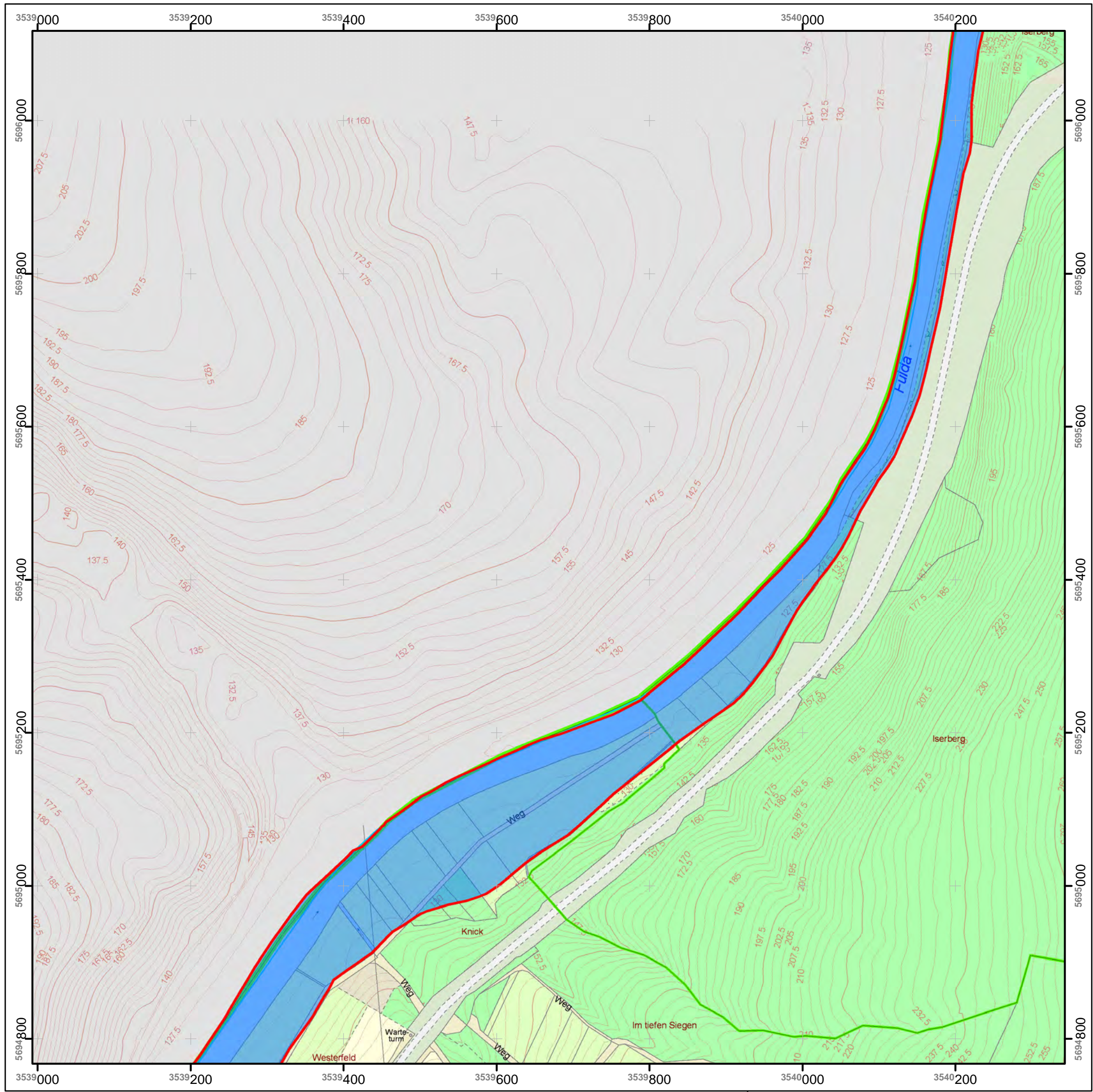

**Überschwemmungsgebiet
der Fulda**

Lageplan

Anlage 2 Blatt-Nr. 7 zur Überschwemmungsgebiets-Verordnung
des Landkreises Göttingen
vom 30.09.2013 - Aktenzeichen: 70 23 10 03 20

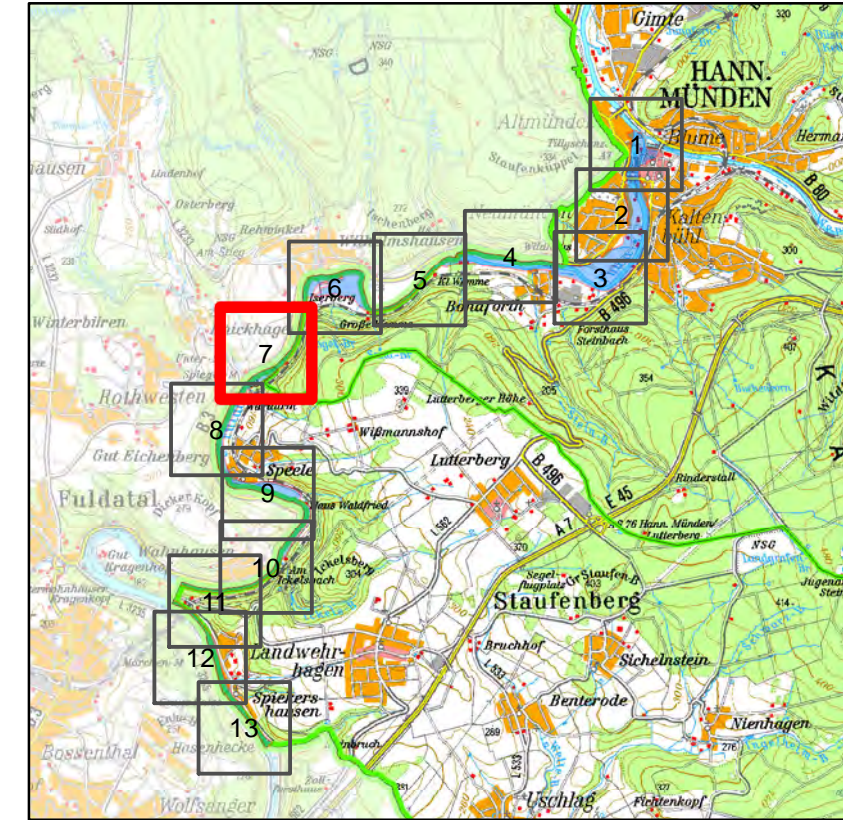

Legende

- Überschwemmungsgebiet nachrichtlich
- ▨ gesetzliches Überschwemmungsgebiet
- Gewässerachse
- ▭ Gemeindegrenze
- ▭ Landkreisgrenze
- ▭ Landesgrenze

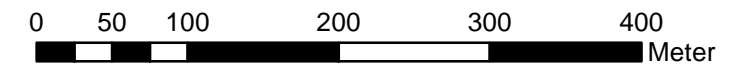

1:5.000

Göttingen, 30.09.2013

Bernhard Reuter
Landrat

Quellen:

Auszug aus den Geobasisdaten der Niedersächsischen Vermessungs- und Katasterverwaltung ©2013



Datum der Bearbeitung: 23.07.2013



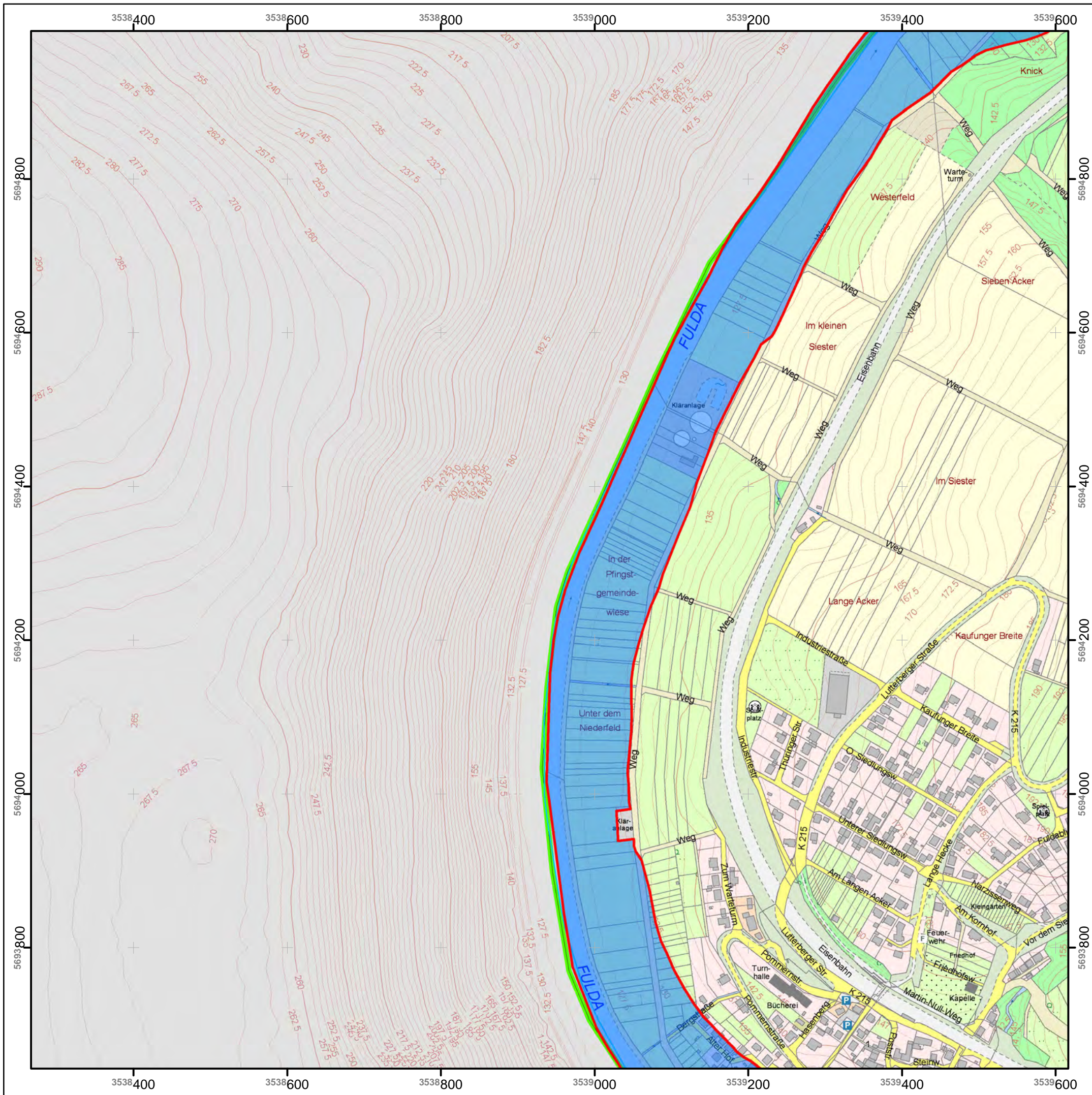

Überschwemmungsgebiet der Fulda

Lageplan

Anlage 2 Blatt-Nr. 8 zur Überschwemmungsgebiets-Verordnung
 des Landkreises Göttingen
 vom 30.09.2013 - Aktenzeichen: 70 23 10 03 20

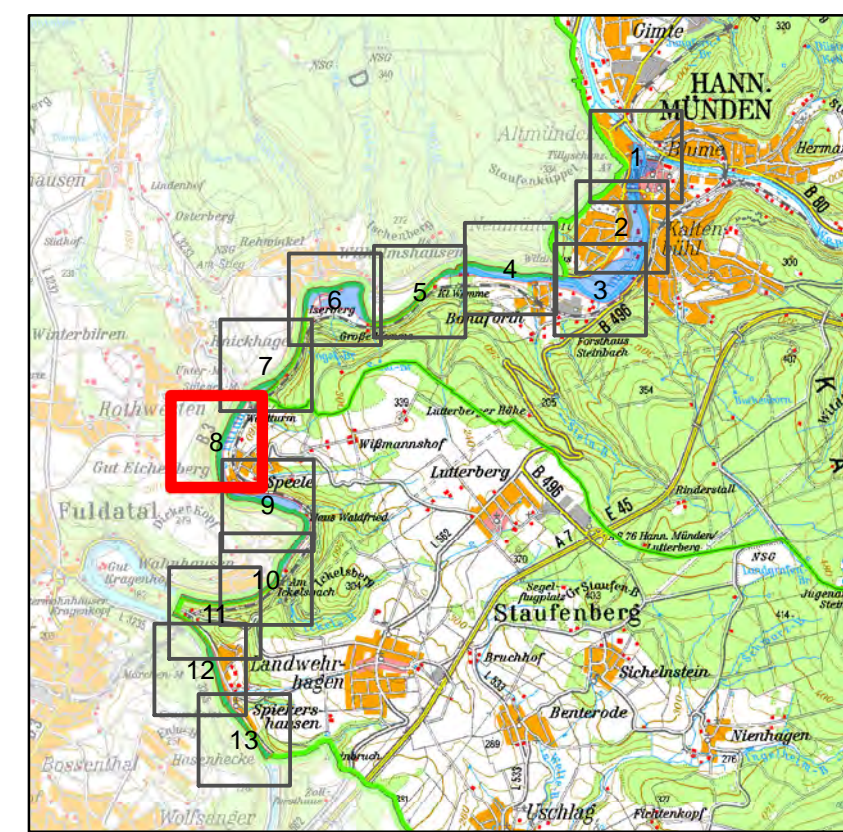

Legende

Überschwemmungsgebiet	Gewässerachse
nachrichtlich	Gemeindegrenze
gesetzliches Überschwemmungsgebiet	Landkreisgrenze
	Landesgrenze

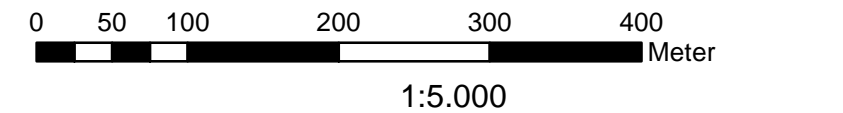

Göttingen, 30.09.2013

Bernhard Reuter
Landrat

Überschwemmungsgebiet
der Fulda
Lageplan

Anlage 2 Blatt-Nr. 9 zur Überschwemmungsgebiets-Verordnung
des Landkreises Göttingen
vom 30.09.2013 - Aktenzeichen: 70 23 10 03 20

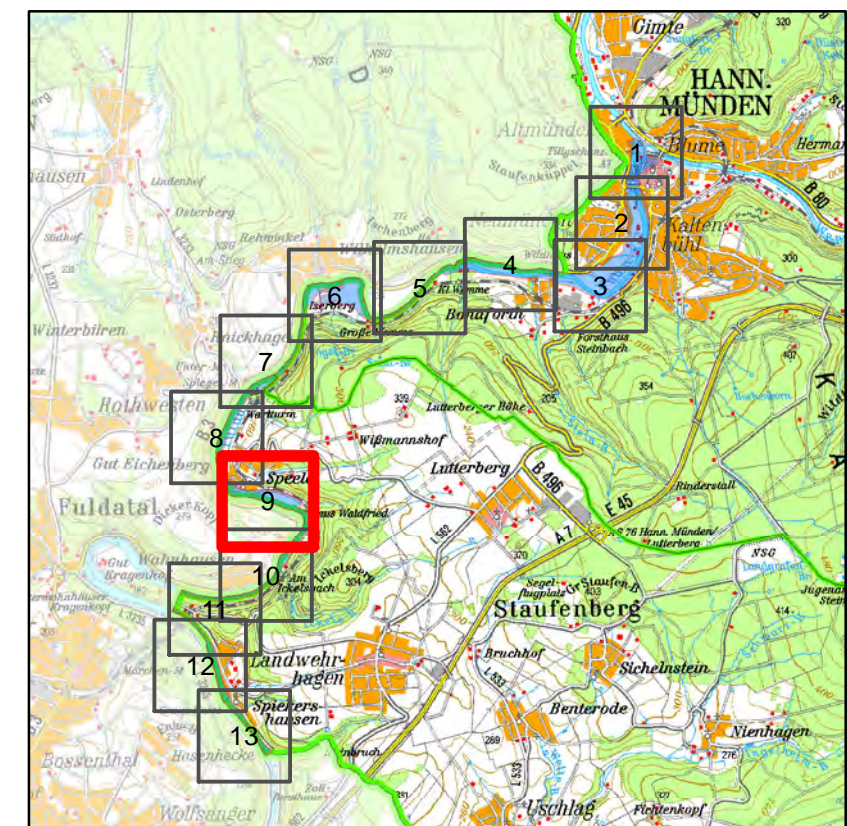

Legende

- Überschwemmungsgebiet
- Gewässerachse
- nachrichtlich
- Gemeindegrenze
- gesetzliches Überschwemmungsgebiet
- Landkreisgrenze
- Landesgrenze

0 50 100 200 300 400
Meter

1:5.000

Göttingen, 30.09.2013

Bernhard Reuter
Landrat

Datum der Bearbeitung: 23.07.2013

Quellen:

Auszug aus den Geobasisdaten
der Niedersächsischen Vermessungs-
und Katasterverwaltung ©2013

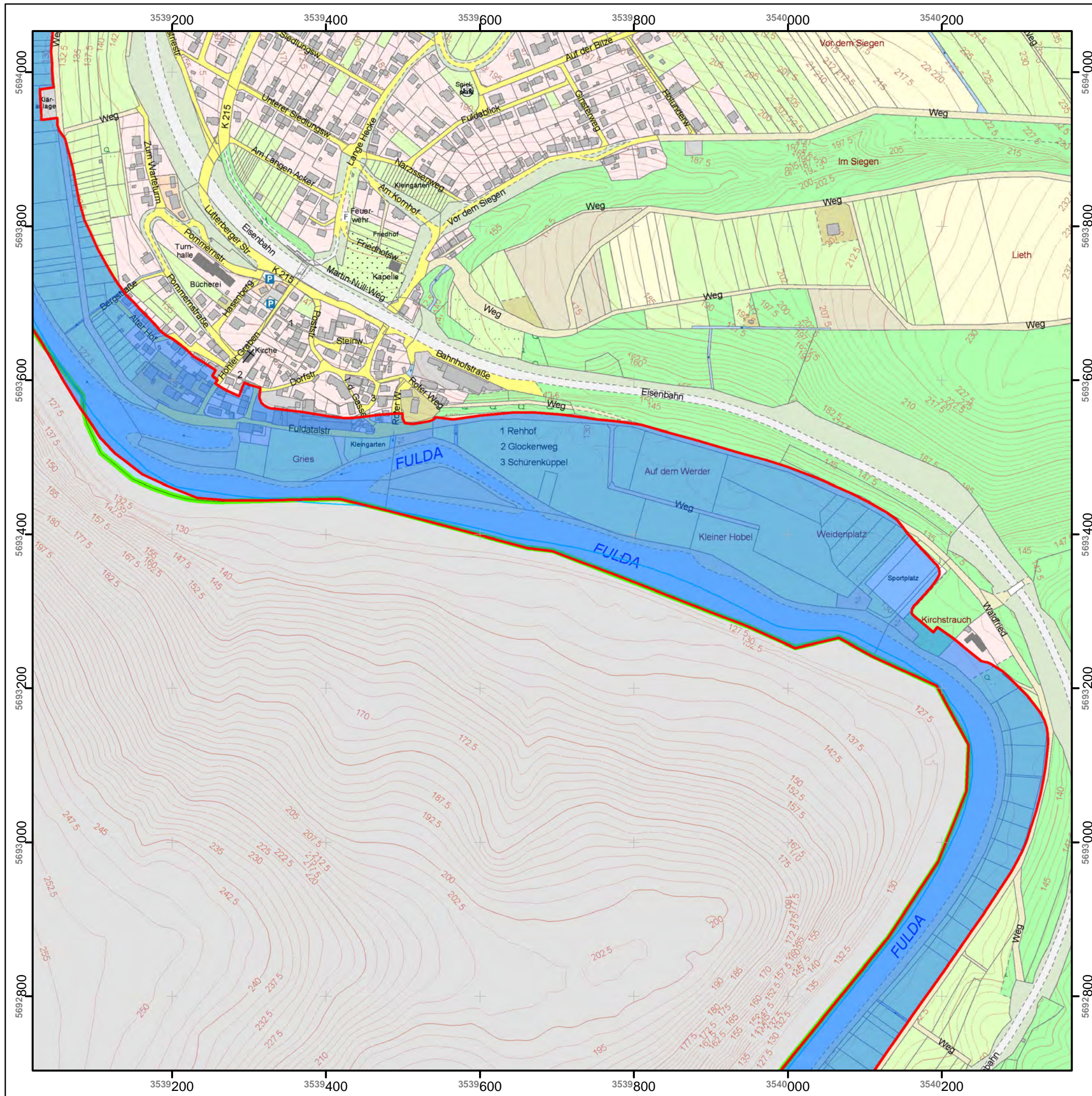

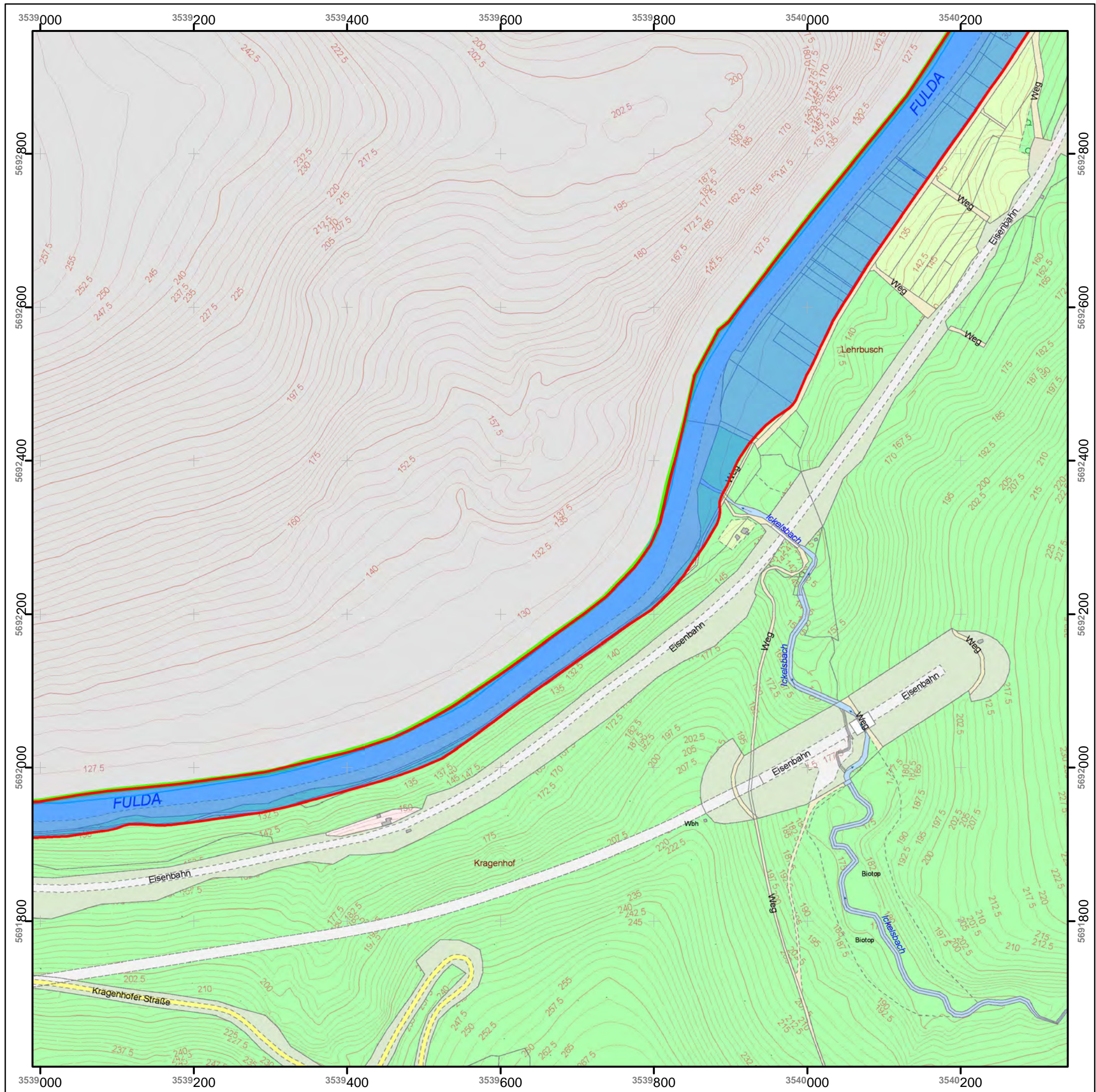

Überschwemmungsgebiet
 der Fulda
 Lageplan

Anlage 2 Blatt-Nr. 10 zur Überschwemmungsgebiets-Verordnung
 des Landkreises Göttingen
 vom 30.09.2013 - Aktenzeichen: 70 23 10 03 20

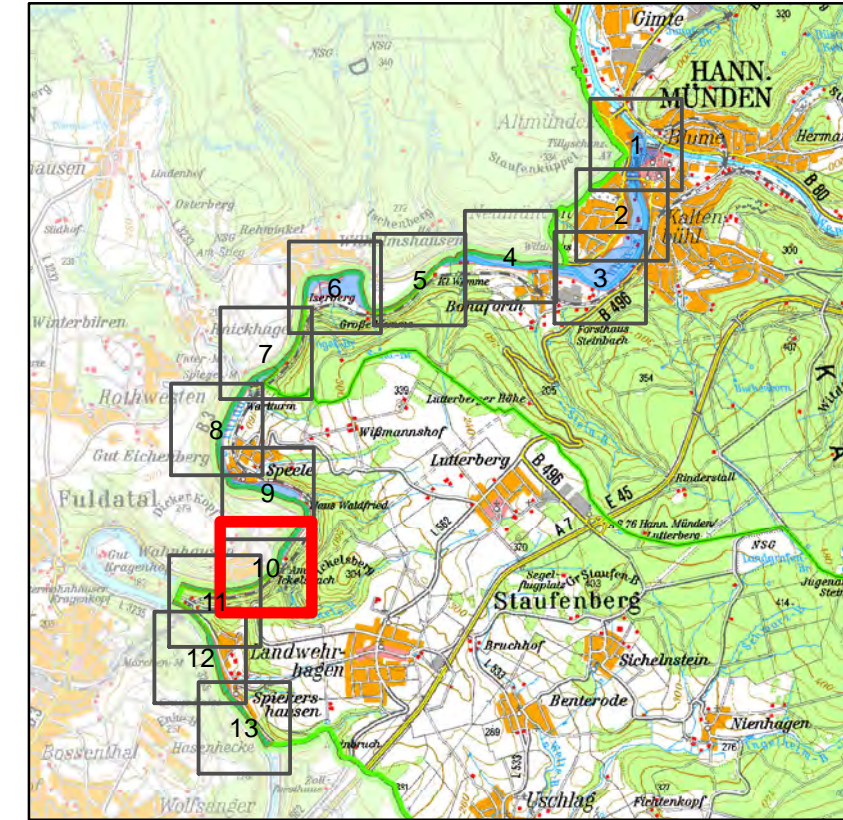

Legende

- Überschwemmungsgebiet
- Gewässerachse
- Gemeindegrenze
- Landkreisgrenze
- Landesgrenze
- gesetzliches Überschwemmungsgebiet
- nachrichtlich

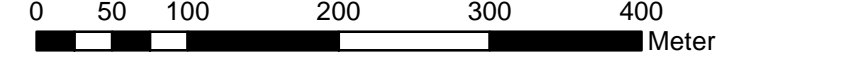

1:5.000

Göttingen, 30.09.2013

Bernhard Reuter
 Landrat

Überschwemmungsgebiet der Fulda

Lageplan

Anlage 2 Blatt-Nr. 11 zur Überschwemmungsgebiets-Verordnung
des Landkreises Göttingen
vom 30.09.2013 - Aktenzeichen: 70 23 10 03 20

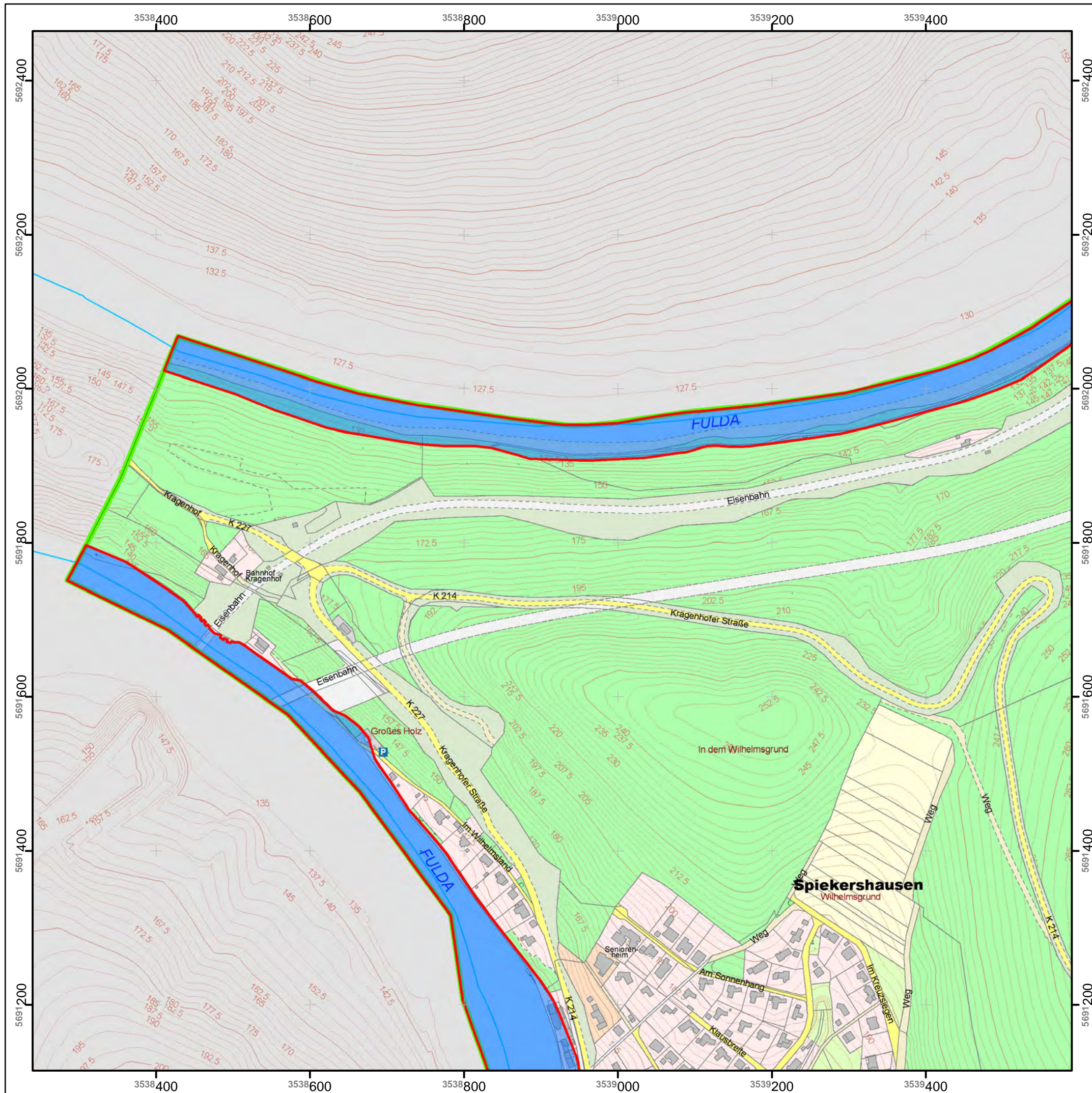
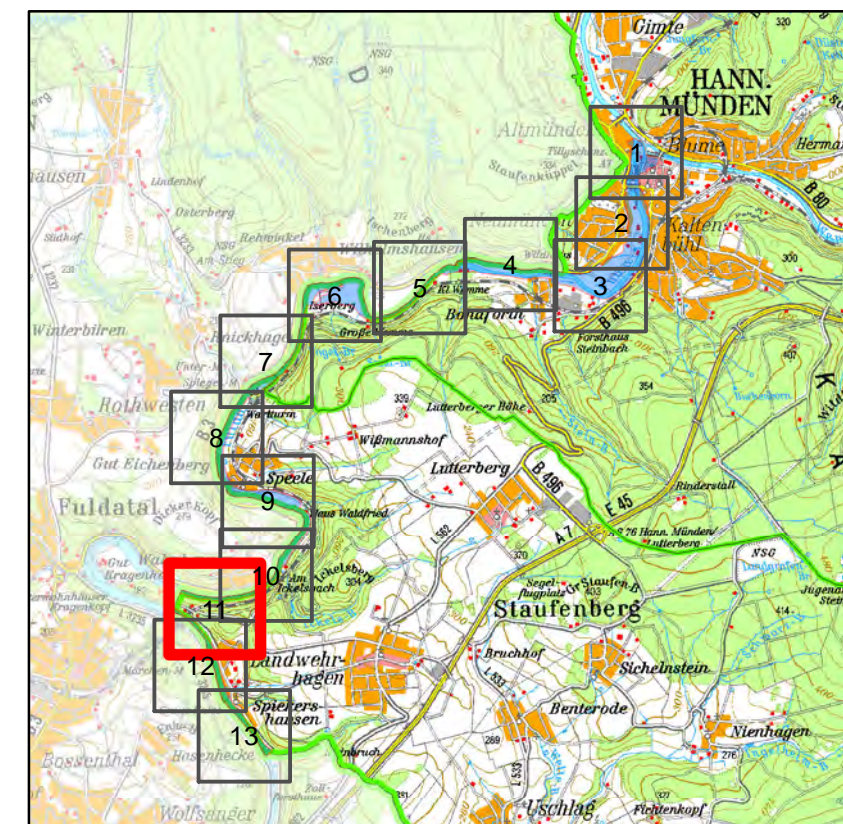

Legende

- Überschwemmungsgebiet
- Gewässerachse
- Nachrichtlich
- Gemeindegrenze
- gesetzliches Überschwemmungsgebiet
- Landkreisgrenze
- Landesgrenze

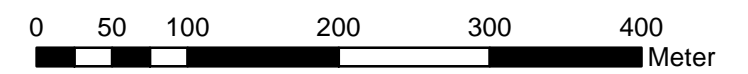

1:5.000

Göttingen, 30.09.2013

Bernhard Reuter
Landrat

Überschwemmungsgebiet der Fulda

Lageplan

Anlage 2 Blatt-Nr. 12 zur Überschwemmungsgebiets-Verordnung
des Landkreises Göttingen
vom 30.09.2013 - Aktenzeichen: 70 23 10 03 20

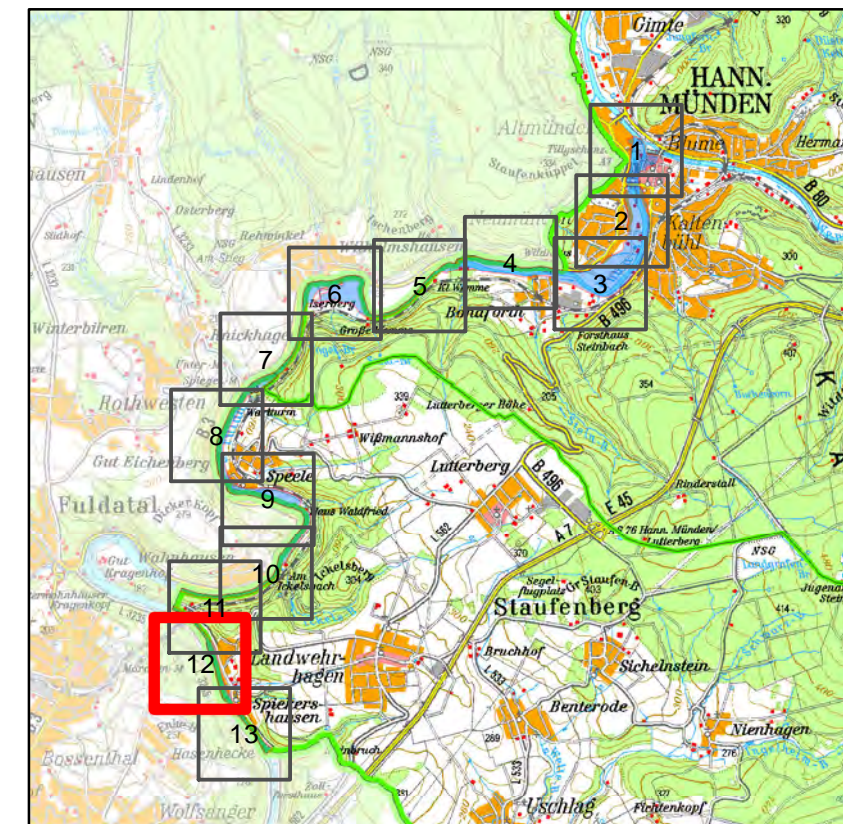

Legende

- Überschwemmungsgebiet
- Gewässerachse
- nachrichtlich
- Gemeindegrenze
- gesetzliches Überschwemmungsgebiet
- Landkreisgrenze
- Landesgrenze

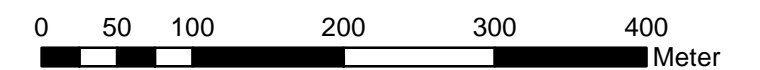

1:5.000

Göttingen, 30.09.2013

Bernhard Reuter
Landrat

Datum der Bearbeitung: 23.07.2013

Quellen:

Auszug aus den Geobasisdaten
der Niedersächsischen Vermessungs-
und Katasterverwaltung ©2013

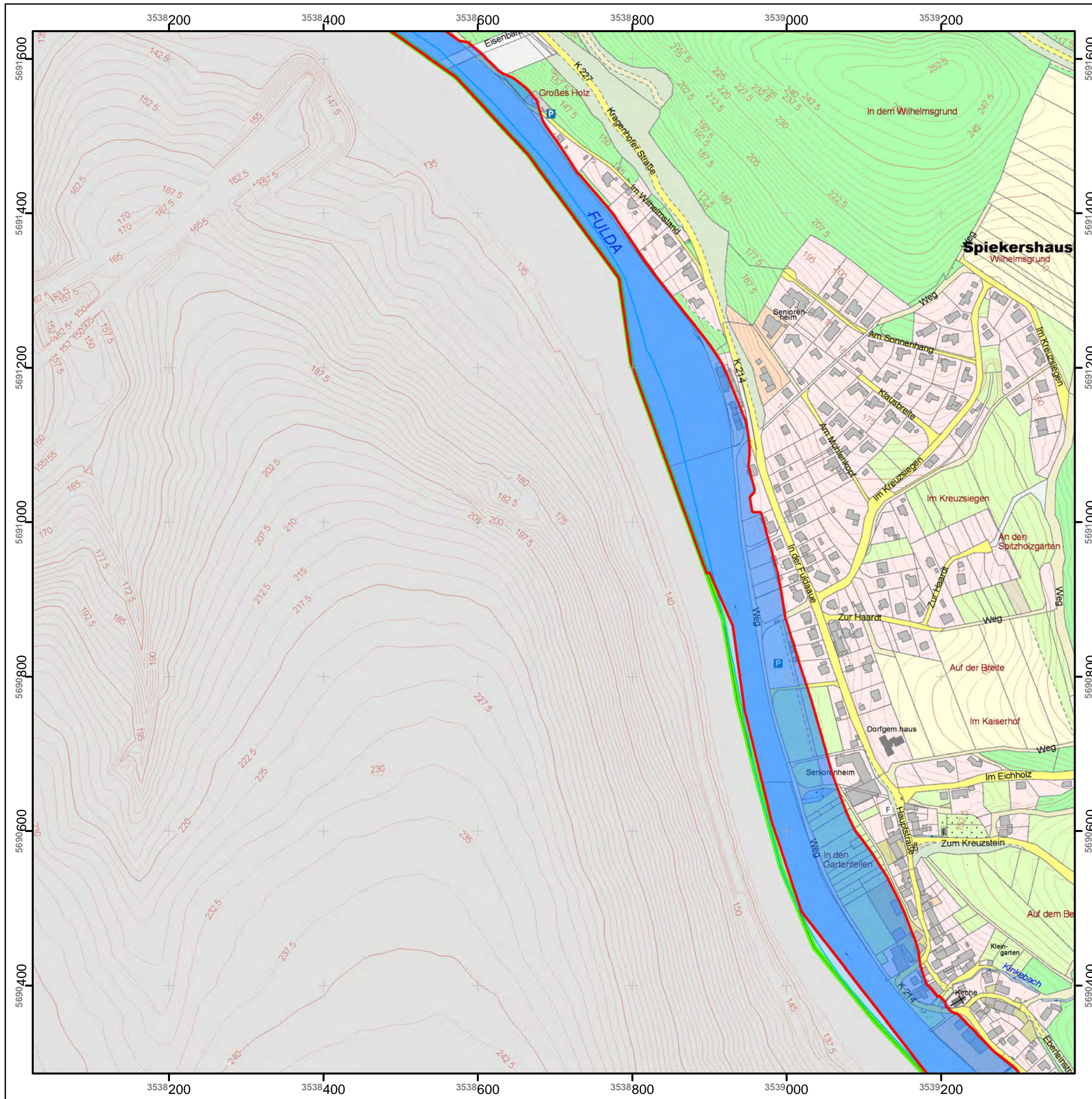

Überschwemmungsgebiet
der Fulda
Lageplan

Anlage 2 Blatt-Nr. 13 zur Überschwemmungsgebiets-Verordnung
des Landkreises Göttingen
vom 30.09.2013 - Aktenzeichen: 70 23 10 03 20

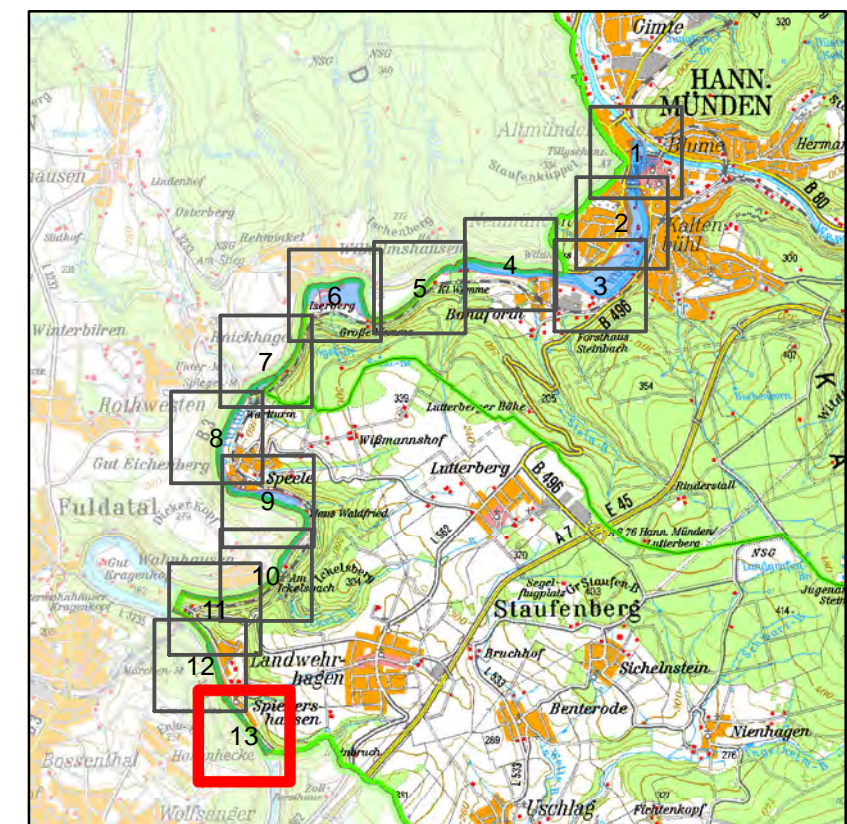

Legende

- Überschwemmungsgebiet
- Gewässerachse
- Gemeindegrenze
- Landkreisgrenze
- Landesgrenze
- gesetzliches Überschwemmungsgebiet

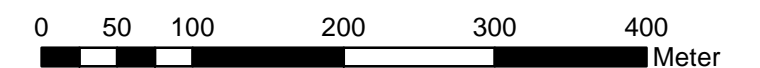

1:5.000

Göttingen, 30.09.2013

Bernhard Reuter
Landrat

Datum der Bearbeitung: 23.07.2013

Quellen:

Auszug aus den Geobasisdaten
der Niedersächsischen Vermessungs-
und Katasterverwaltung ©2013

