

Überschwemmungsgebiet
der Rhume
Übersichtskarte 1

Anlage 1 zur Überschwemmungsgebiets-Verordnung
des Landkreises Göttingen
vom 04.12.2013 - Aktenzeichen: 70 23 10 06 20

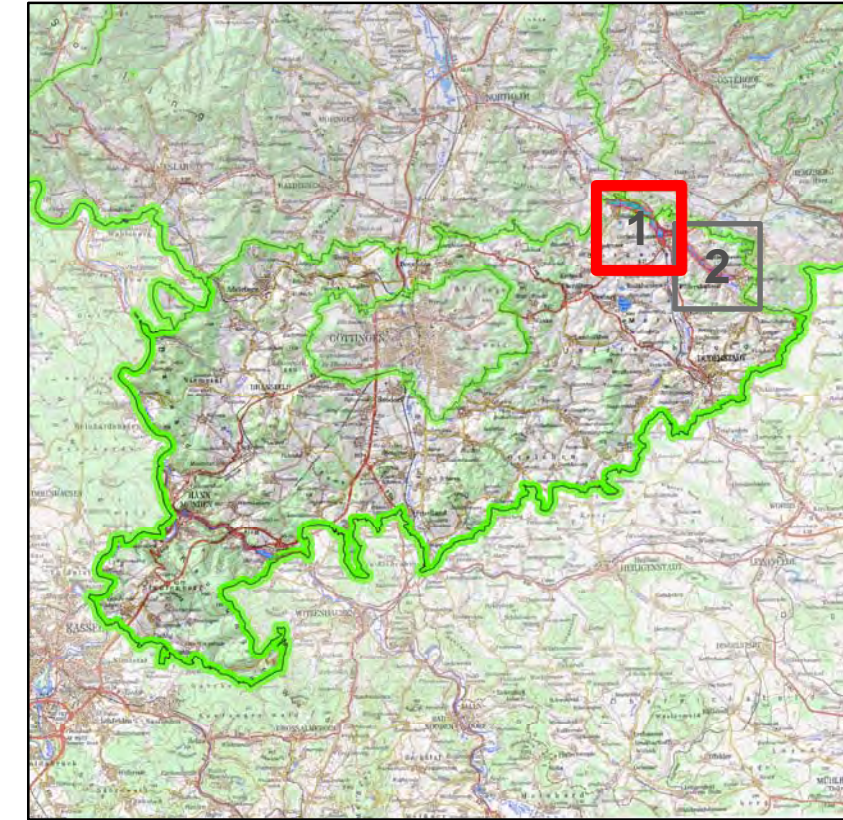

Legende

- Überschwemmungsgebiet
- Gewässerachse
- nachrichtlich
- Gemeindegrenze
- vorläufige Sicherung
- Landkreisgrenze
- gesetzliches Überschwemmungsgebiet
- Landesgrenze



1:25.000

Göttingen, 04.12.2013

Bernhard Reuter
Landrat

Datum der Bearbeitung: 14.10.2013

Quellen:
Auszug aus den Geobasisdaten
der Niedersächsischen Vermessungs-
und Katasterverwaltung ©2013



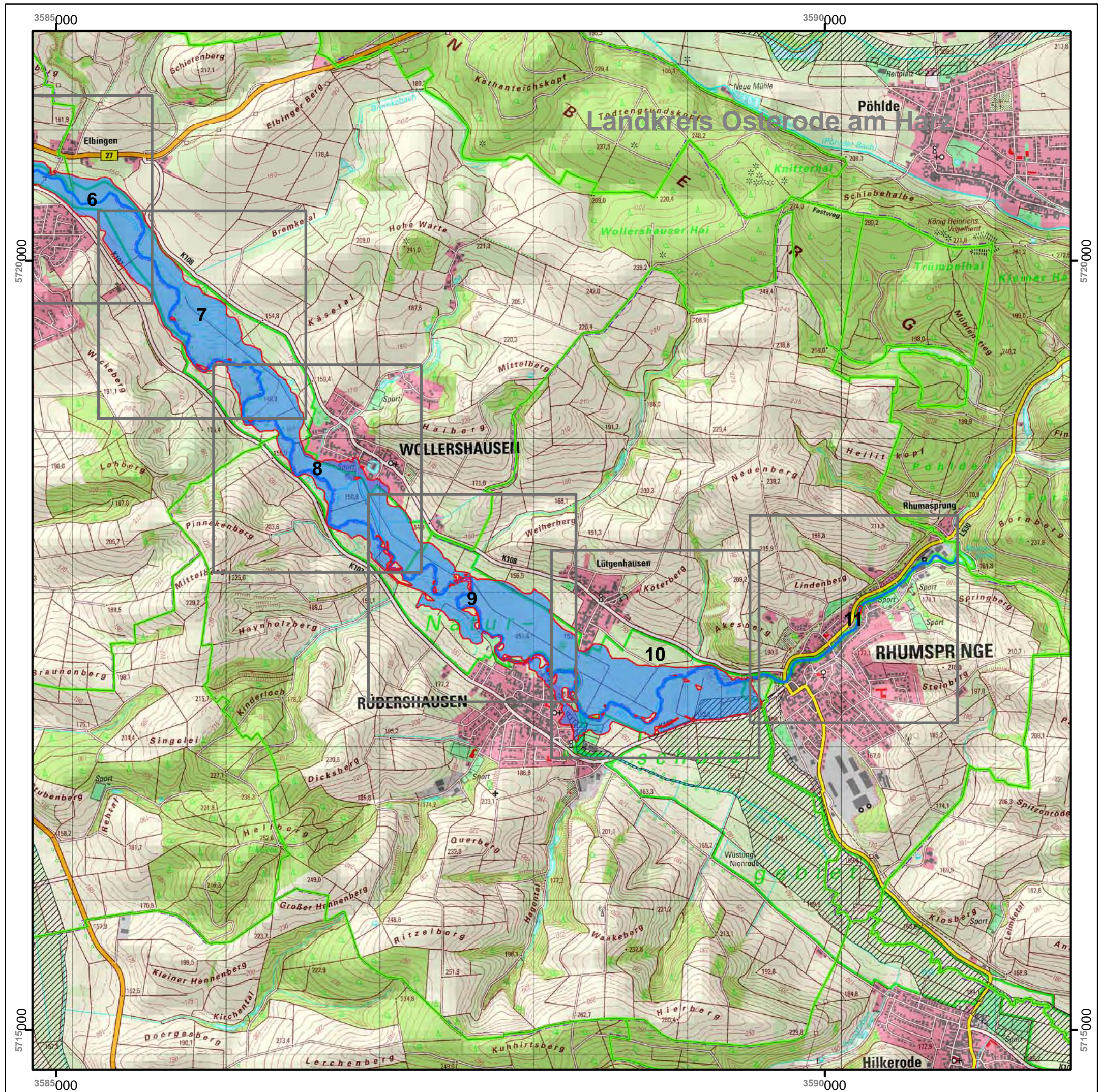

Überschwemmungsgebiet
der Rhume
Übersichtskarte 2

Anlage 1 zur Überschwemmungsgebiets-Verordnung
des Landkreises Göttingen
vom 04.12.2013 - Aktenzeichen: 70 23 10 06 20

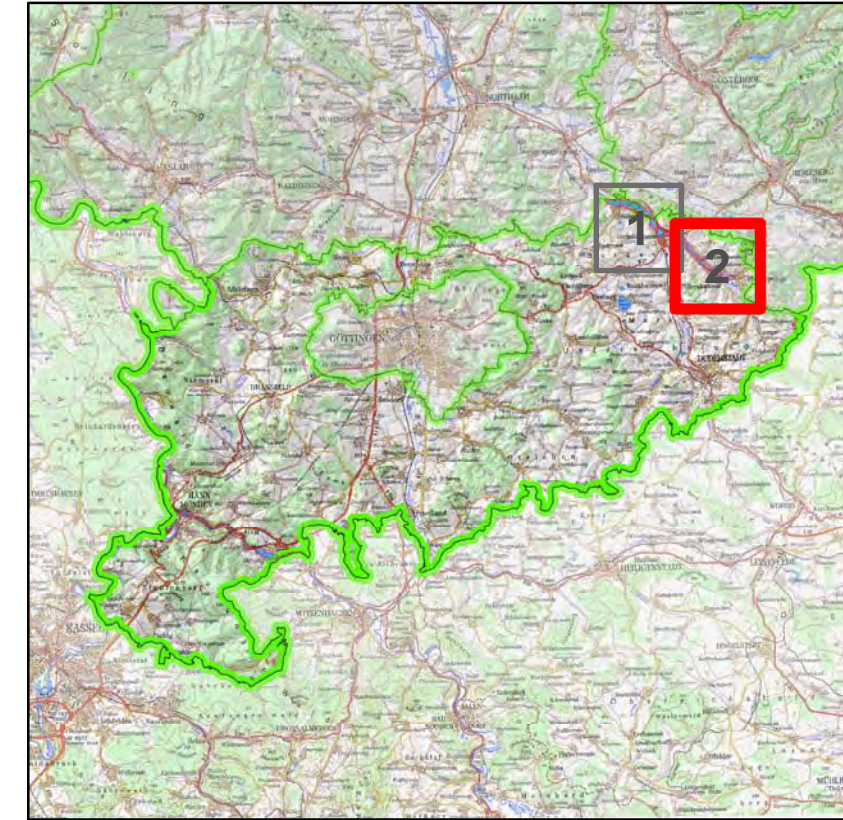

Legende

- Überschwemmungsgebiet
- nachrichtlich
- vorläufige Sicherung
- gesetzliches Überschwemmungsgebiet
- Gewässerachse
- Gemeindegrenze
- Landkreisgrenze
- Landesgrenze



1:25.000

Göttingen, 04.12.2013

Bernhard Reuter
Landrat