

Überschwemmungsgebiet der Harste

Lageplan

Anlage 2 Blatt-Nr. 1 zur Überschwemmungsgebiets-Verordnung
des Landkreises Göttingen
vom 12.11.2014 - Aktenzeichen: 70 23 10 15 20

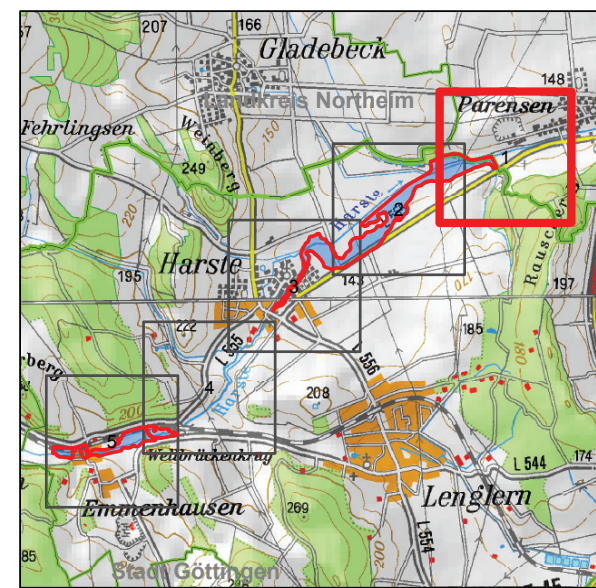

Legende

- Überschwemmungsgebiet nachrichtlich
- Gewässerachse
- gesetzliches Überschwemmungsgebiet
- Gemeindegrenze
- vorläufige Sicherung
- Landkreisgrenze
- Landesgrenze

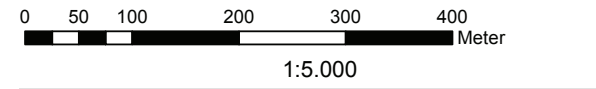

Göttingen, 12.11.2014

Bernhard Reuter
Landrat

Datum der Bearbeitung: 22.09.2014

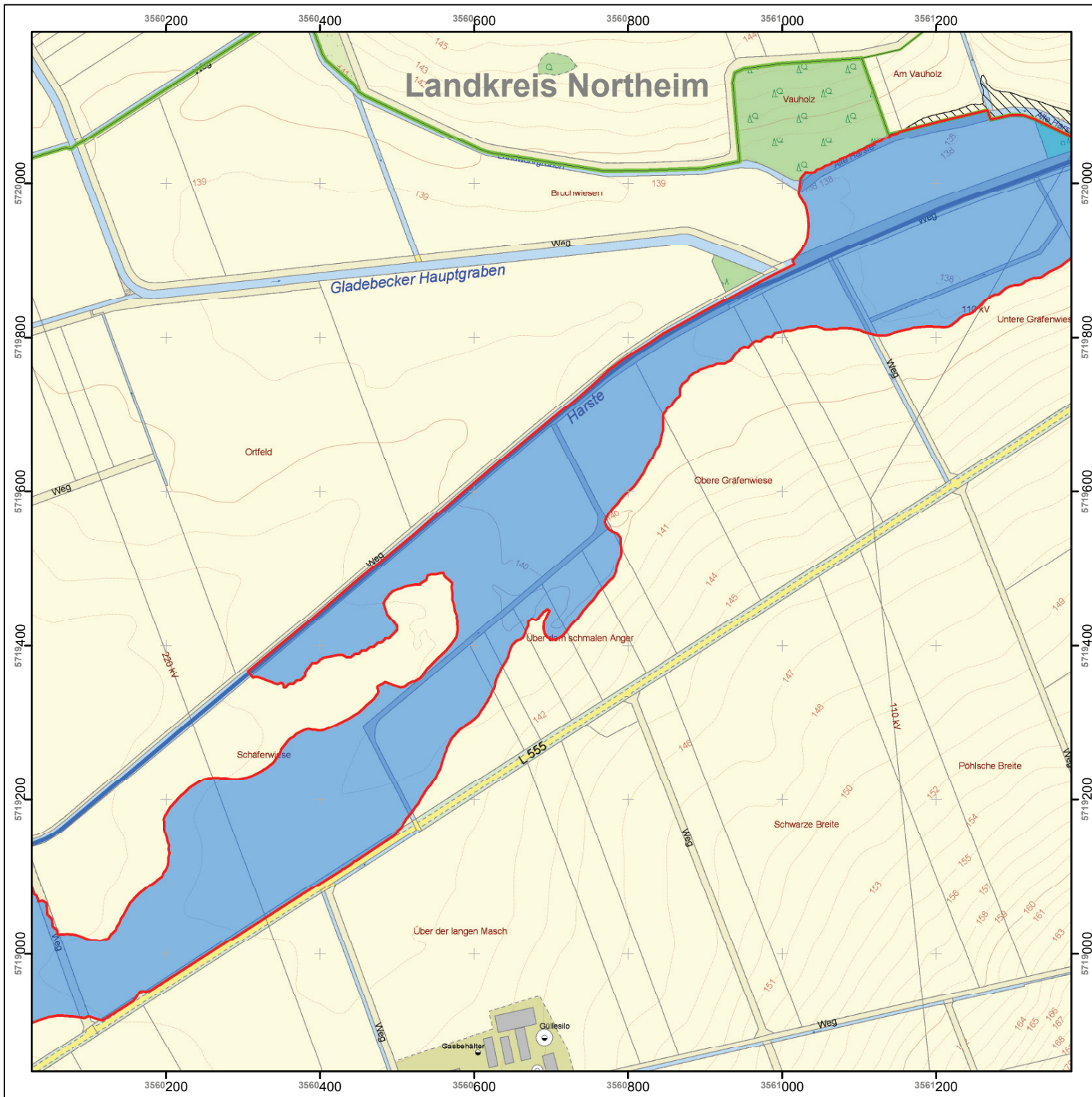

**Überschwemmungsgebiet
der Harste**

Lageplan

Anlage 2 Blatt-Nr. 2 zur Überschwemmungsgebiets-Verordnung
des Landkreises Göttingen
vom 12.11.2014 - Aktenzeichen: 70 23 10 15 20

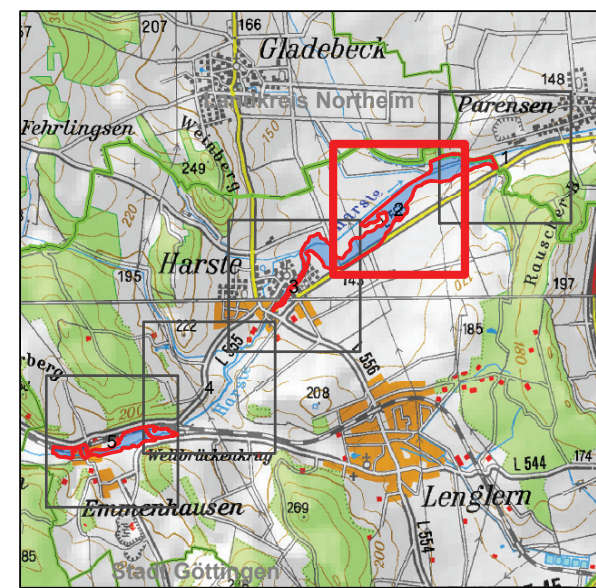

Legende

- Überschwemmungsgebiet nachrichtlich
- gesetzliches Überschwemmungsgebiet
- vorläufige Sicherung
- Gewässerachse
- Gemeindegrenze
- Landkreisgrenze
- Landesgrenze

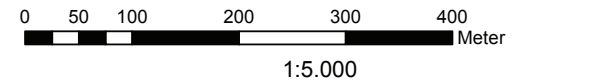

Göttingen, 12.11.2014

Bernhard Reuter
Landrat



**Überschwemmungsgebiet
der Harste**

Lageplan

Anlage 2 Blatt-Nr. 3 zur Überschwemmungsgebiets-Verordnung
des Landkreises Göttingen
vom 12.11.2014 - Aktenzeichen: 70 23 10 15 20

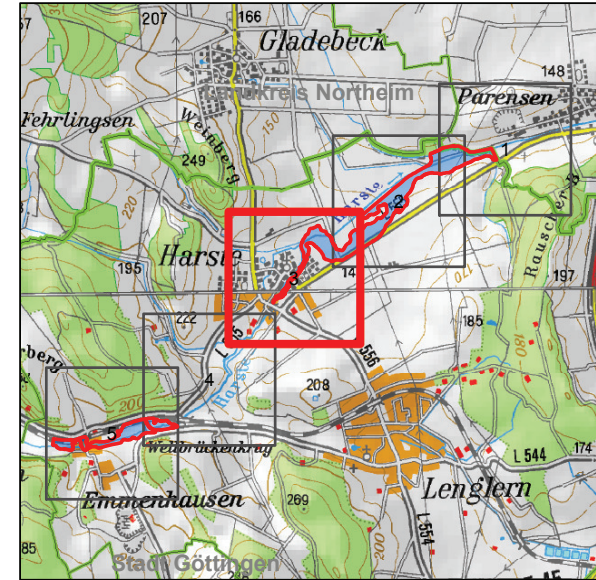

Legende

- Überschwemmungsgebiet nachrichtlich
- Gewässerachse
- gesetzliches Überschwemmungsgebiet
- Gemeindegrenze
- vorläufige Sicherung
- Landkreisgrenze
- Landesgrenze

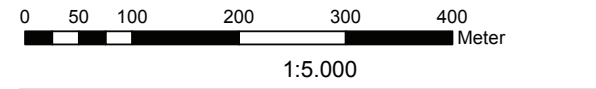

Göttingen, 12.11.2014

Bernhard Reuter
Landrat

Datum der Bearbeitung: 22.09.2014



Überschwemmungsgebiet der Harste

Lageplan

Anlage 2 Blatt-Nr. 4 zur Überschwemmungsgebiets-Verordnung
des Landkreises Göttingen
vom 12.11.2014 - Aktenzeichen: 70 23 10 15 20

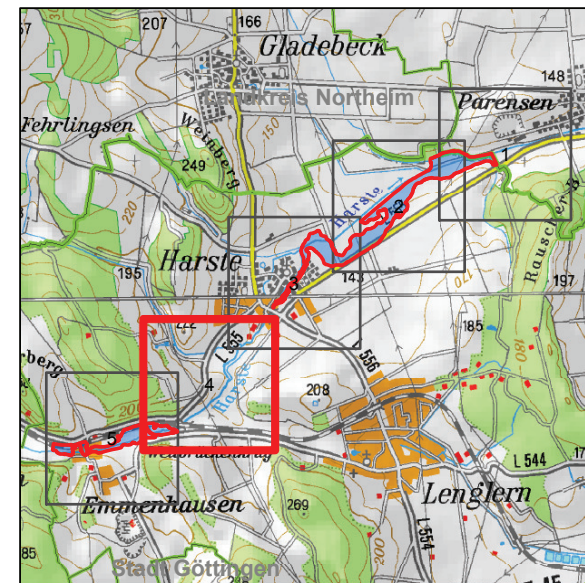

Legende

- Überschwemmungsgebiet nachrichtlich
- Gewässerachse
- gesetzliches Überschwemmungsgebiet
- Gemeindegrenze
- vorläufige Sicherung
- Landkreisgrenze
- Landesgrenze

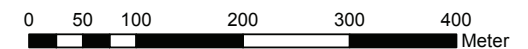

1:5.000

Göttingen, 12.11.2014

Bernhard Reuter
Landrat

Quellen:

Auszug aus den Geobasisdaten
der Niedersächsischen Vermessungs-
und Katasterverwaltung ©2014



Datum der Bearbeitung: 22.09.2014



Überschwemmungsgebiet der Harste

Lageplan

Anlage 2 Blatt-Nr. 5 zur Überschwemmungsgebiets-Verordnung
des Landkreises Göttingen
vom 12.11.2014 - Aktenzeichen: 70 23 10 15 20

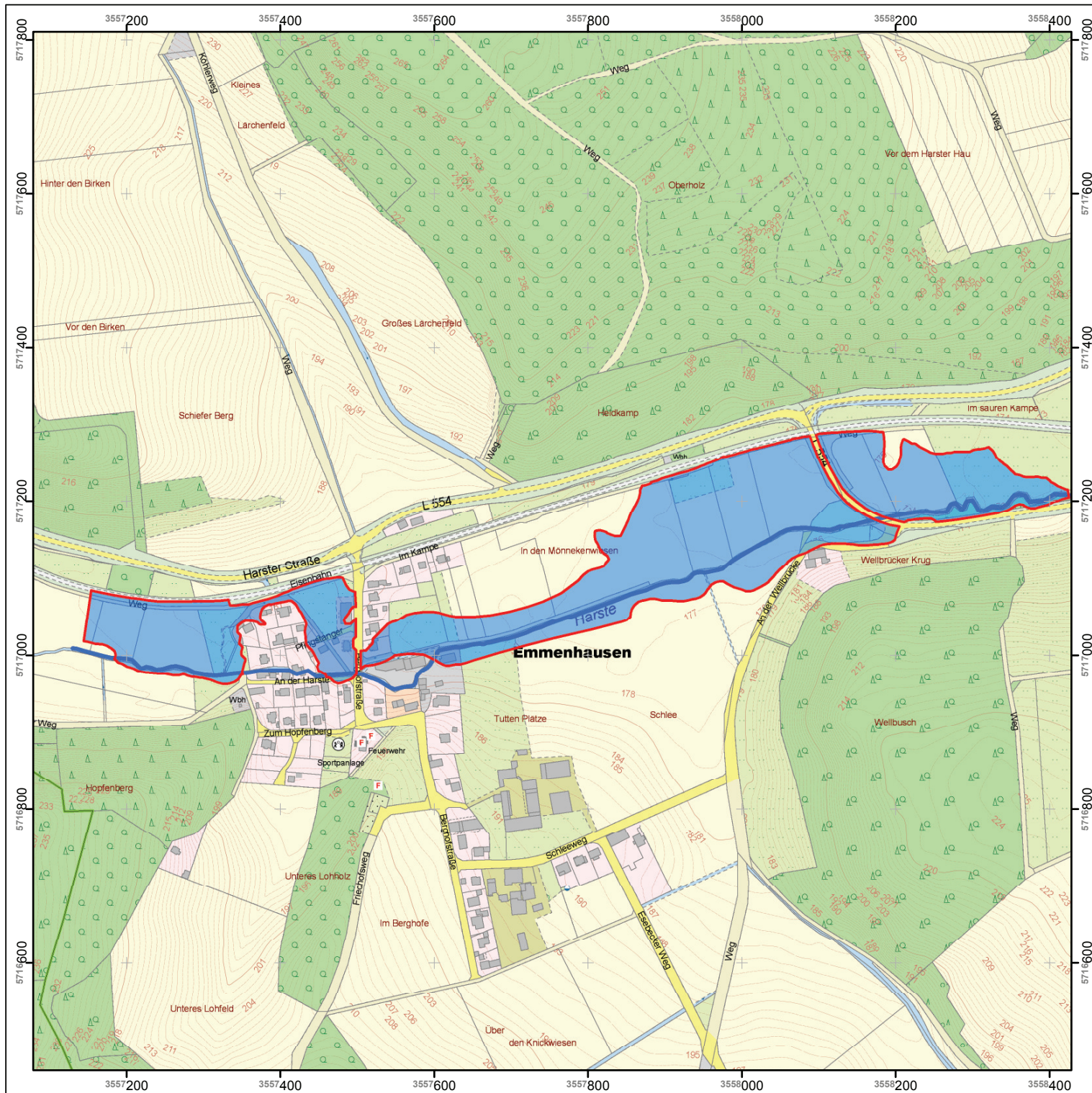
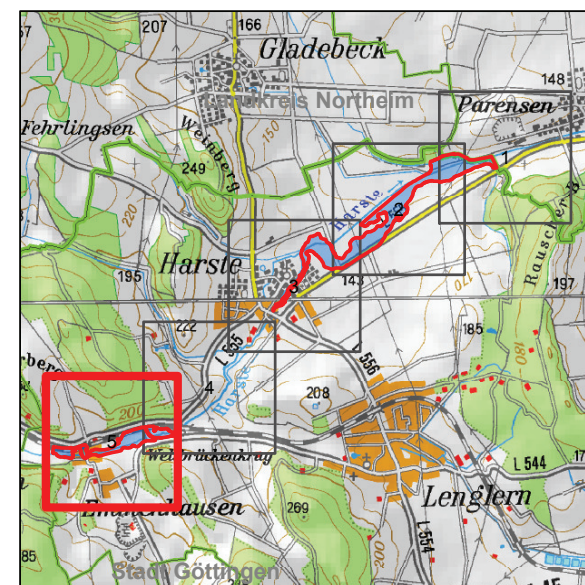

Legende

- Überschwemmungsgebiet nachrichtlich
- Gewässerachse
- gesetzliches Überschwemmungsgebiet
- Gemeindegrenze
- vorläufige Sicherung
- Landkreisgrenze
- Landesgrenze



1:5.000

Göttingen, 12.11.2014

Bernhard Reuter
Landrat

Datum der Bearbeitung: 22.09.2014

Quellen:

Auszug aus den Geobasisdaten der Niedersächsischen Vermessungs- und Katasterverwaltung ©2014

