

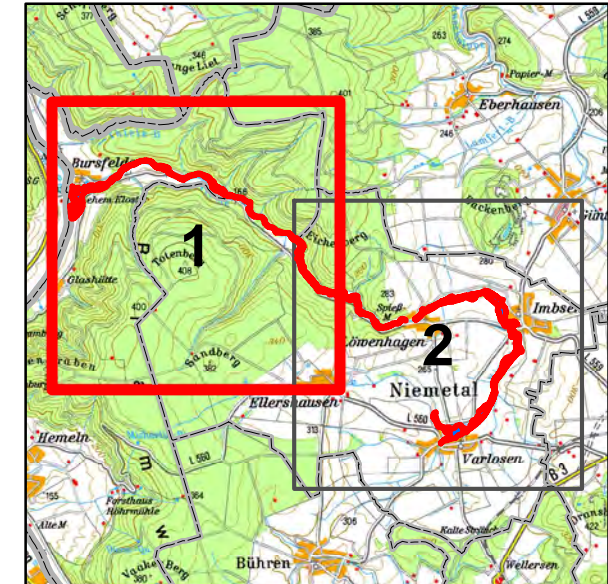







Vorläufige Sicherung des Überschwemmungsgebietes der Nieme im Landkreis Göttingen

Übersichtskarte 1

Bek. des NLWKN vom 12.03.2014
Az.: EGB32.62023/2-434



Legende

-  Gewässerachse
-  Gemeindegrenze
-  Landkreisgrenze
-  Landesgrenze
-  vorläufige Sicherung (soweit nicht bereits festgesetzt)
-  nachrichtlich
-  vorläufige Sicherung
-  gesetzliches Überschwemmungsgebiet



1:25.000

Quelle:
Auszug aus den Geobasisdaten
der Niedersächsischen Vermessungs-
und Katasterverwaltung ©2014



Aufgestellt: Göttingen, 14.02.2014

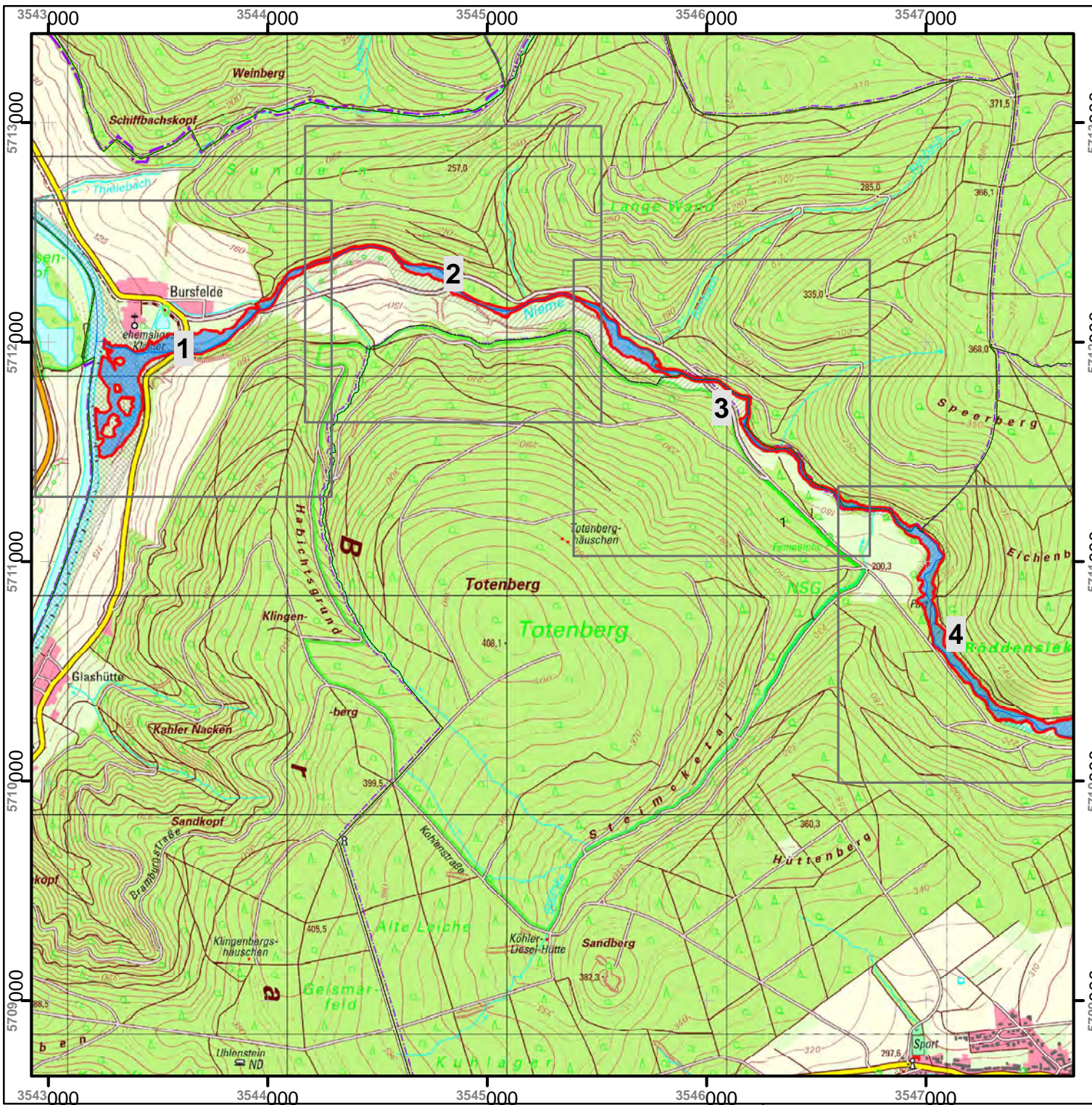







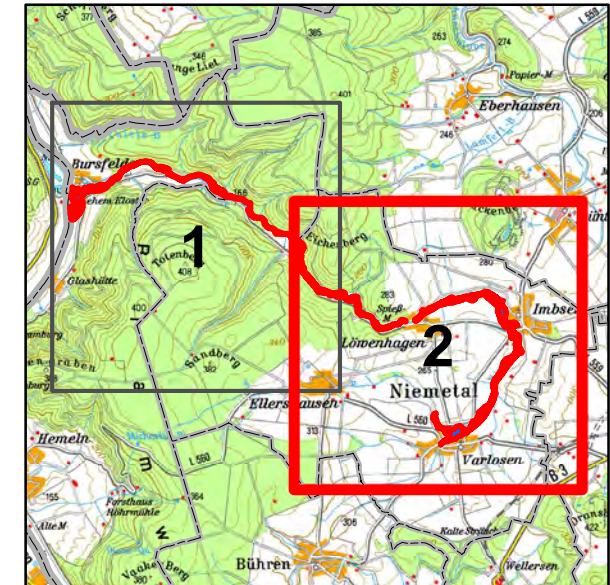

Vorläufige Sicherung des Überschwemmungsgebietes der Nieme im Landkreis Göttingen

Übersichtskarte 2

Bek. des NLWKN vom 12.03.2014
Az.: EGB32.62023/2-434



Legende

-  Gewässerachse
-  Gemeindegrenze
-  Landkreisgrenze
-  Landesgrenze
-  vorläufige Sicherung (soweit nicht bereits festgesetzt)
-  nachrichtlich
-  vorläufige Sicherung
-  gesetzliches Überschwemmungsgebiet



1:25.000

Quelle:
Auszug aus den Geobasisdaten
der Niedersächsischen Vermessungs-
und Katasterverwaltung ©2014



Aufgestellt: Göttingen, 14.02.2014

