

# Vorläufige Sicherung des Überschwemmungsgebietes der Nieme im Landkreis Göttingen

## Lageplan

Bek. des NLWKN vom 12.03.2014  
Az.: EGB32.62023/2-434

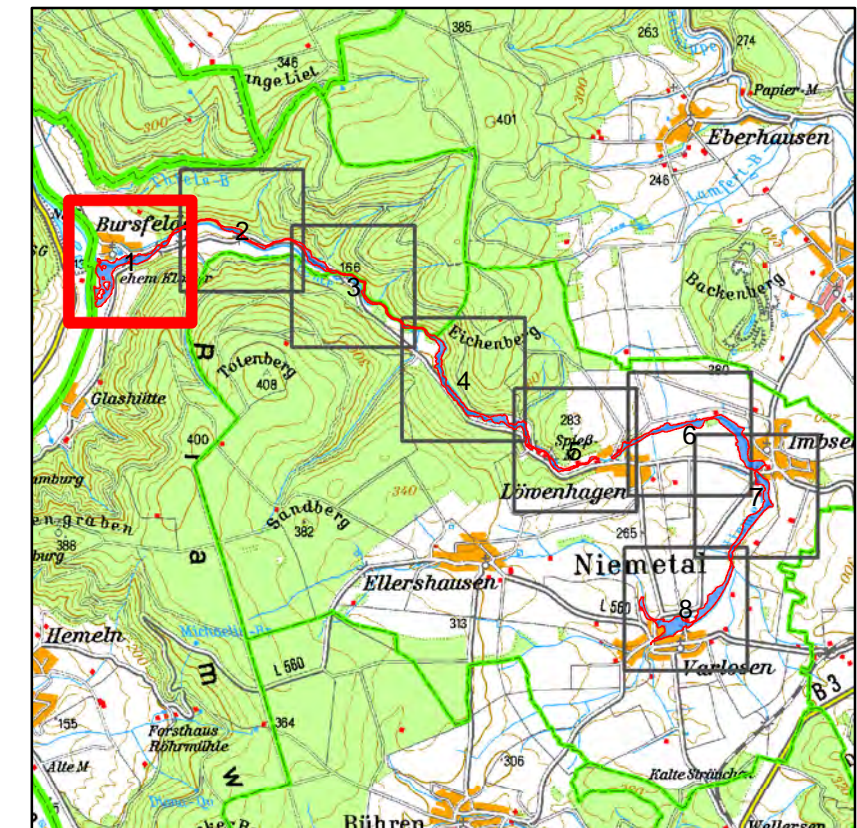

### Legende

- vorläufige Sicherung (soweit nicht bereits festgesetzt)
- nachrichtlich
- gesetzliches Überschwemmungsgebiet
- vorläufige Sicherung
- Gewässerachse
- Gemeindegrenze
- Landkreisgrenze
- Landesgrenze

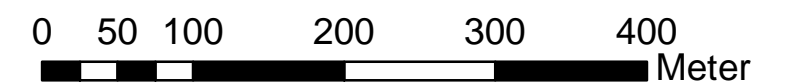

1:5.000

Quelle:  
Auszug aus den Geobasisdaten  
der Niedersächsischen Vermessungs-  
und Katasterverwaltung ©2014









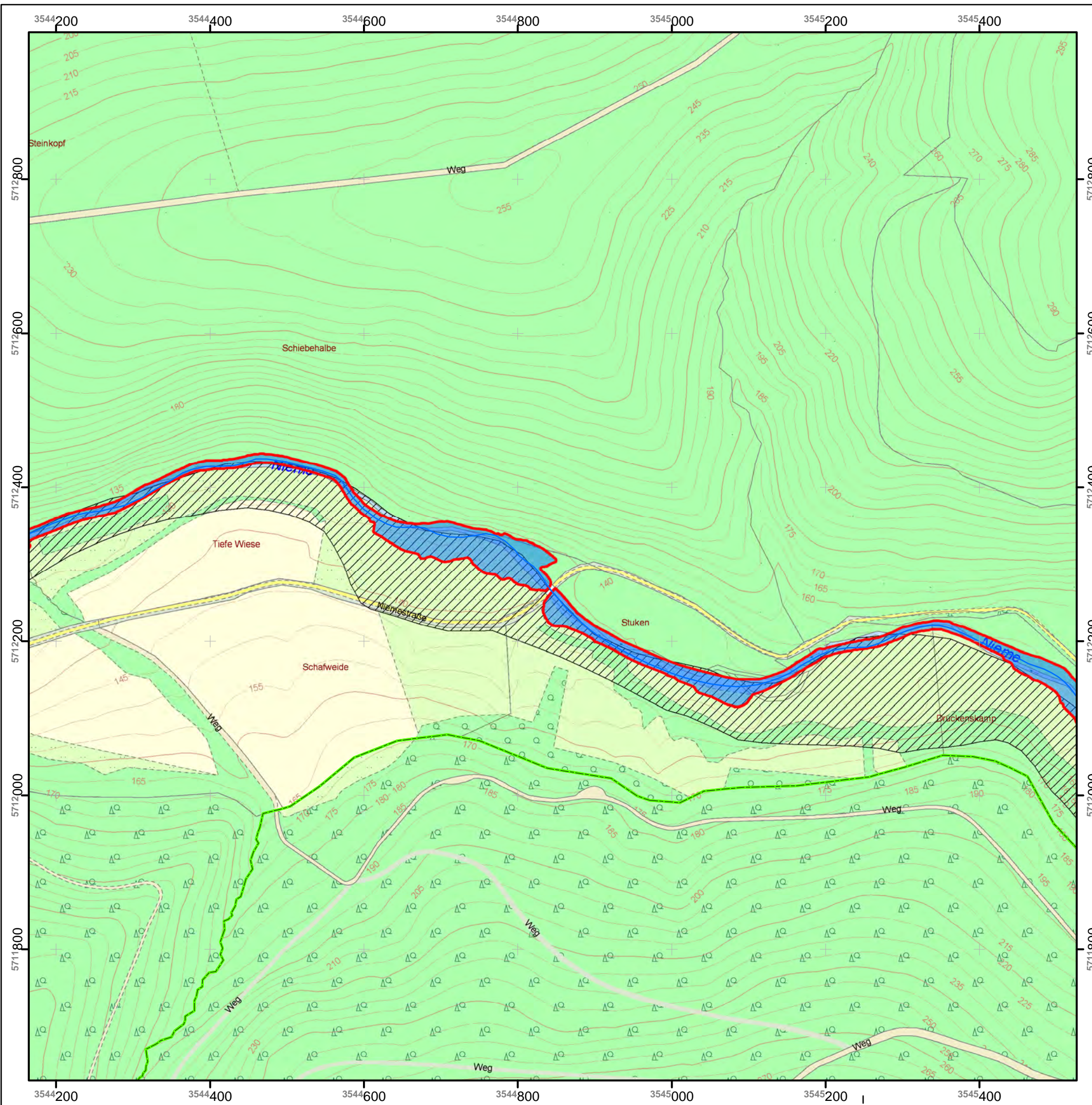
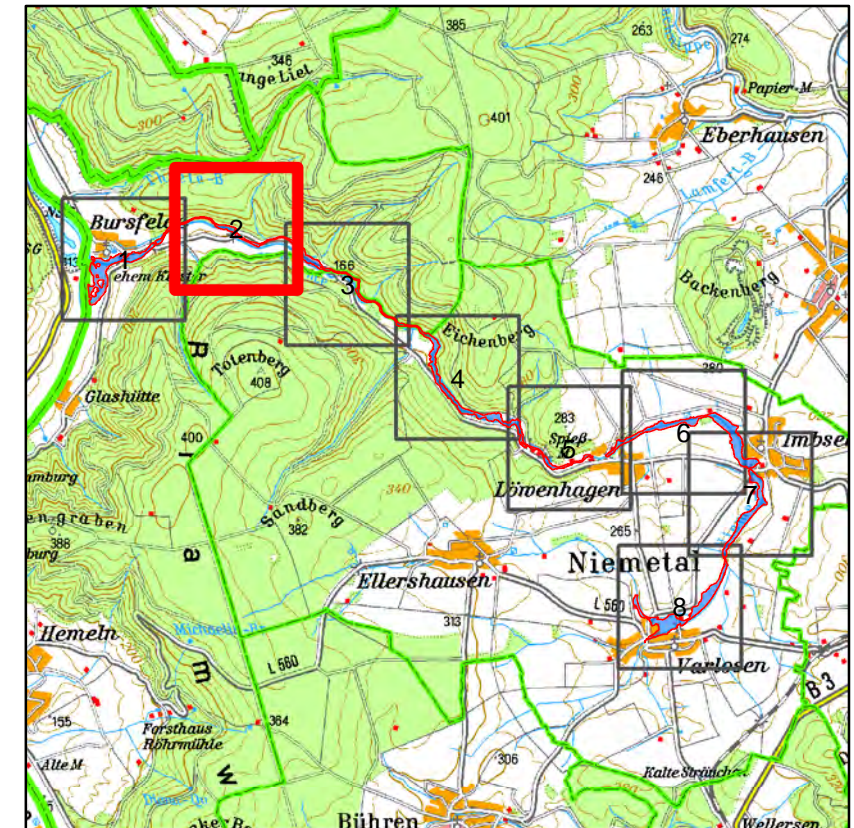

# Vorläufige Sicherung des Überschwemmungsgebietes der Nieme im Landkreis Göttingen

## Lageplan

Bek. des NLWKN vom 12.03.2014  
Az.: EGB32.62023/2-434



### Legende

-  vorläufige Sicherung (soweit nicht bereits festgesetzt)
-  nachrichtlich
-  gesetzliches Überschwemmungsgebiet
-  vorläufige Sicherung
-  Gewässerachse
-  Gemeindegrenze
-  Landkreisgrenze
-  Landesgrenze

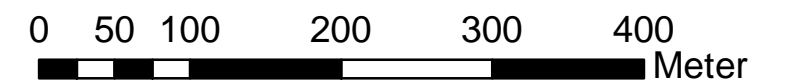

1:5.000

Quelle:  
Auszug aus den Geobasisdaten  
der Niedersächsischen Vermessungs-  
und Katasterverwaltung ©2014









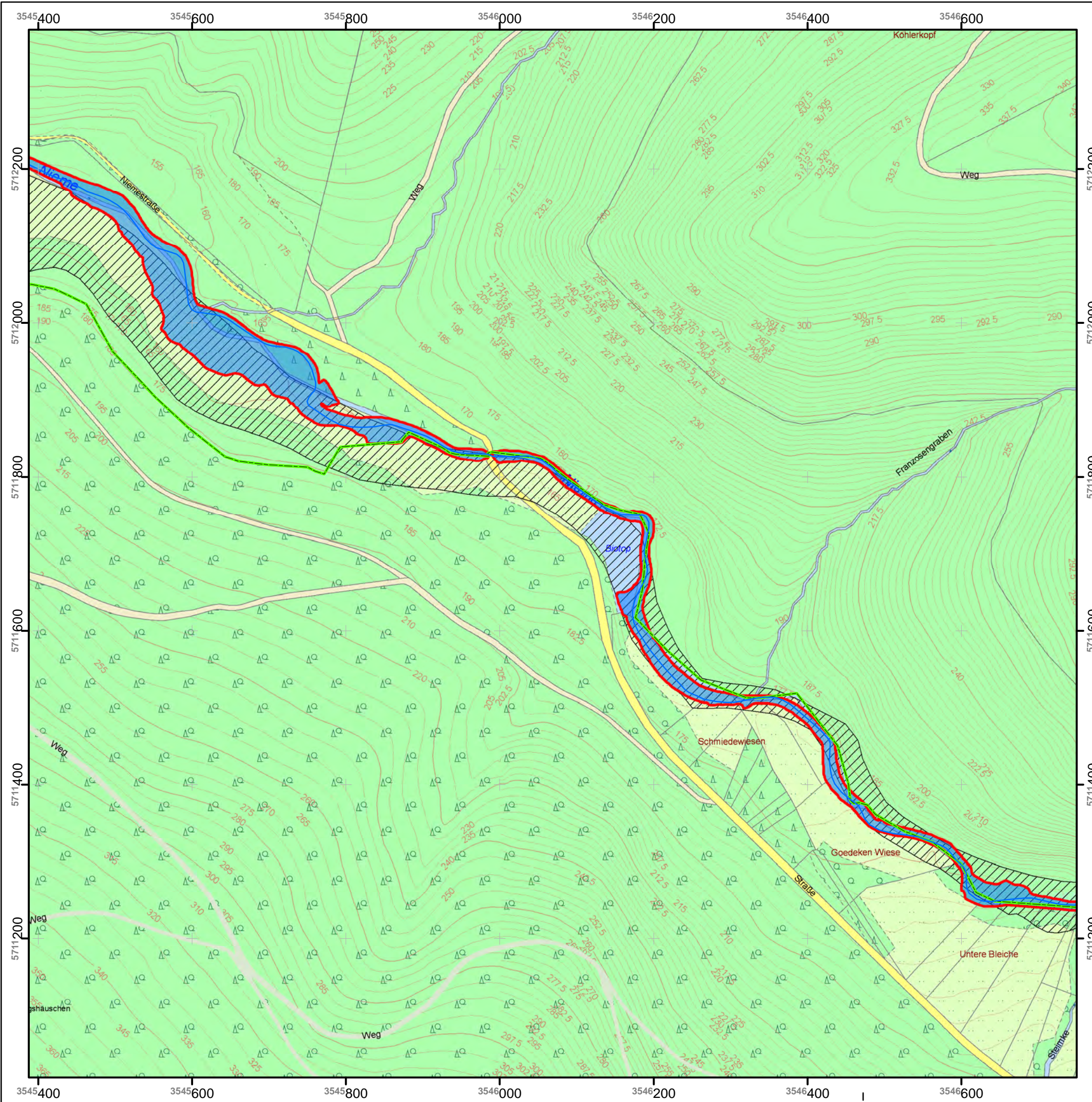
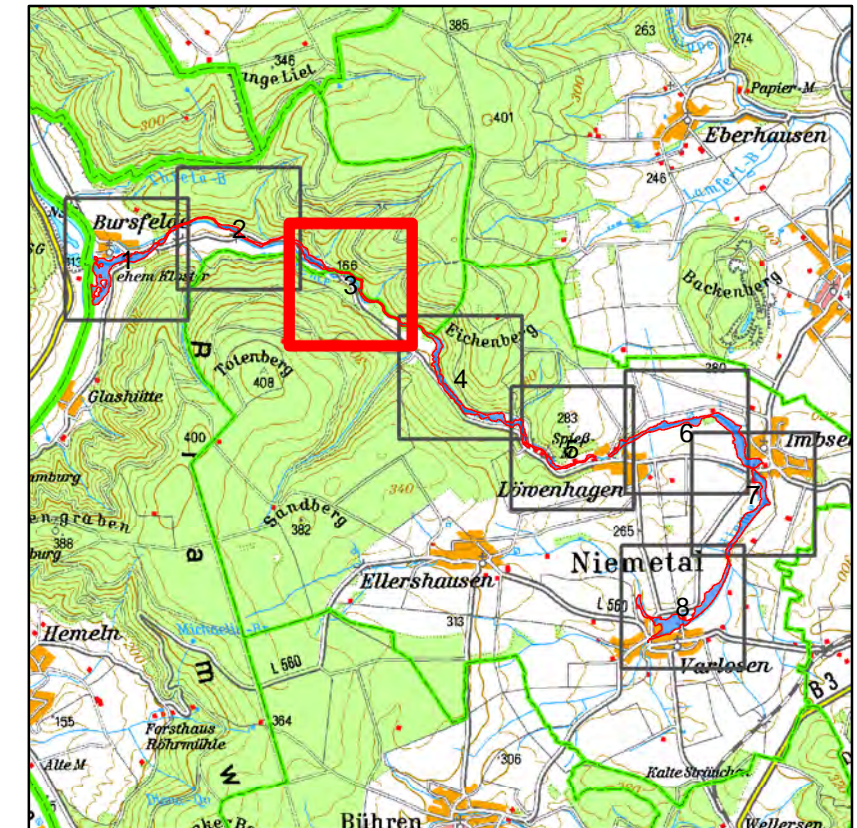

# Vorläufige Sicherung des Überschwemmungsgebietes der Nieme im Landkreis Göttingen

## Lageplan

Bek. des NLWKN vom 12.03.2014  
Az.: EGB32.62023/2-434



### Legende

-  vorläufige Sicherung (soweit nicht bereits festgesetzt)
-  nachrichtlich
-  gesetzliches Überschwemmungsgebiet
-  vorläufige Sicherung
-  Gewässerachse
-  Gemeindegrenze
-  Landkreisgrenze
-  Landesgrenze

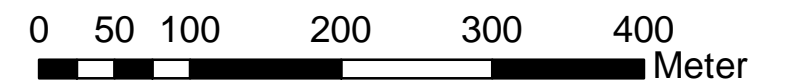

1:5.000

Quelle:  
Auszug aus den Geobasisdaten  
der Niedersächsischen Vermessungs-  
und Katasterverwaltung ©2014









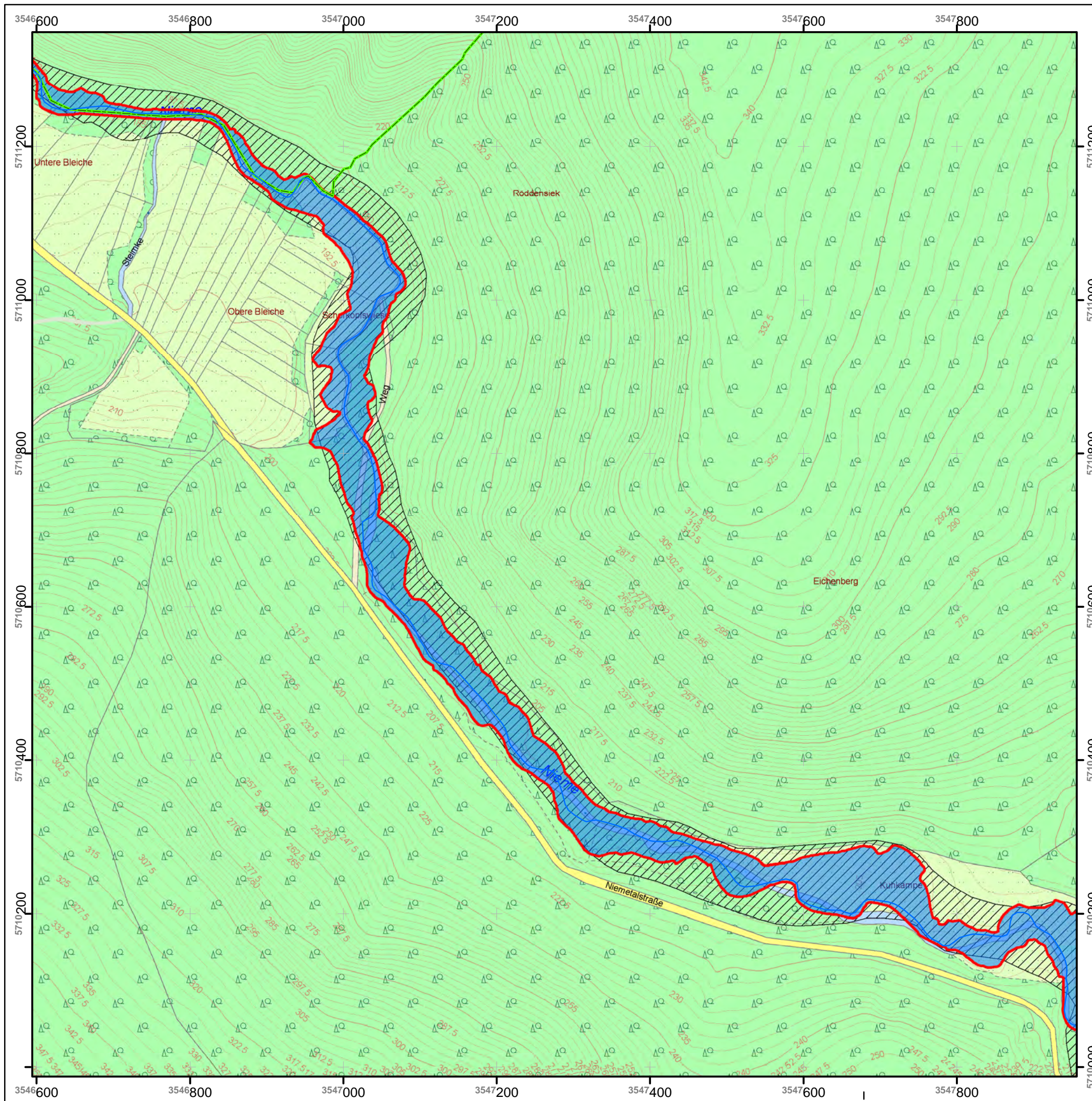
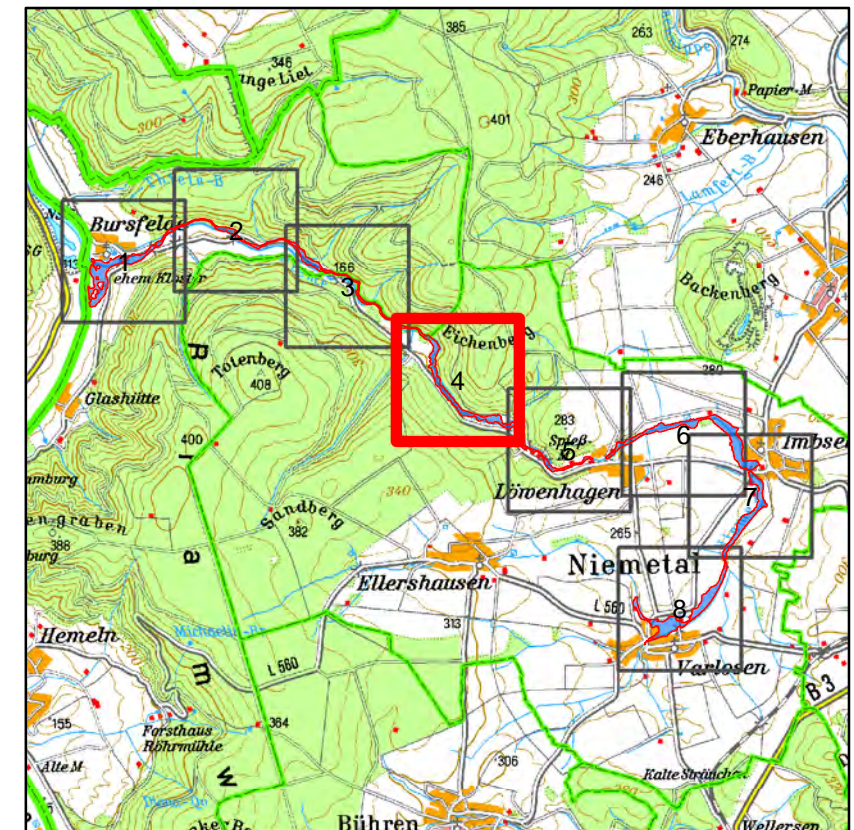

# Vorläufige Sicherung des Überschwemmungsgebietes der Nieme im Landkreis Göttingen

## Lageplan

Bek. des NLWKN vom 12.03.2014  
Az.: EGB32.62023/2-434



### Legende

-  vorläufige Sicherung (soweit nicht bereits festgesetzt)
-  nachrichtlich
-  gesetzliches Überschwemmungsgebiet
-  vorläufige Sicherung
-  Gewässerachse
-  Gemeindegrenze
-  Landkreisgrenze
-  Landesgrenze

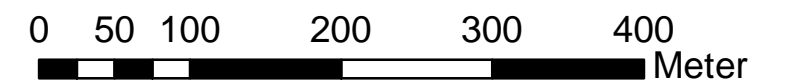

1:5.000

Quelle:  
Auszug aus den Geobasisdaten  
der Niedersächsischen Vermessungs-  
und Katasterverwaltung ©2014



# Vorläufige Sicherung des Überschwemmungsgebietes der Nieme im Landkreis Göttingen

## Lageplan

Bek. des NLWKN vom 12.03.2014  
Az.: EGB32.62023/2-434

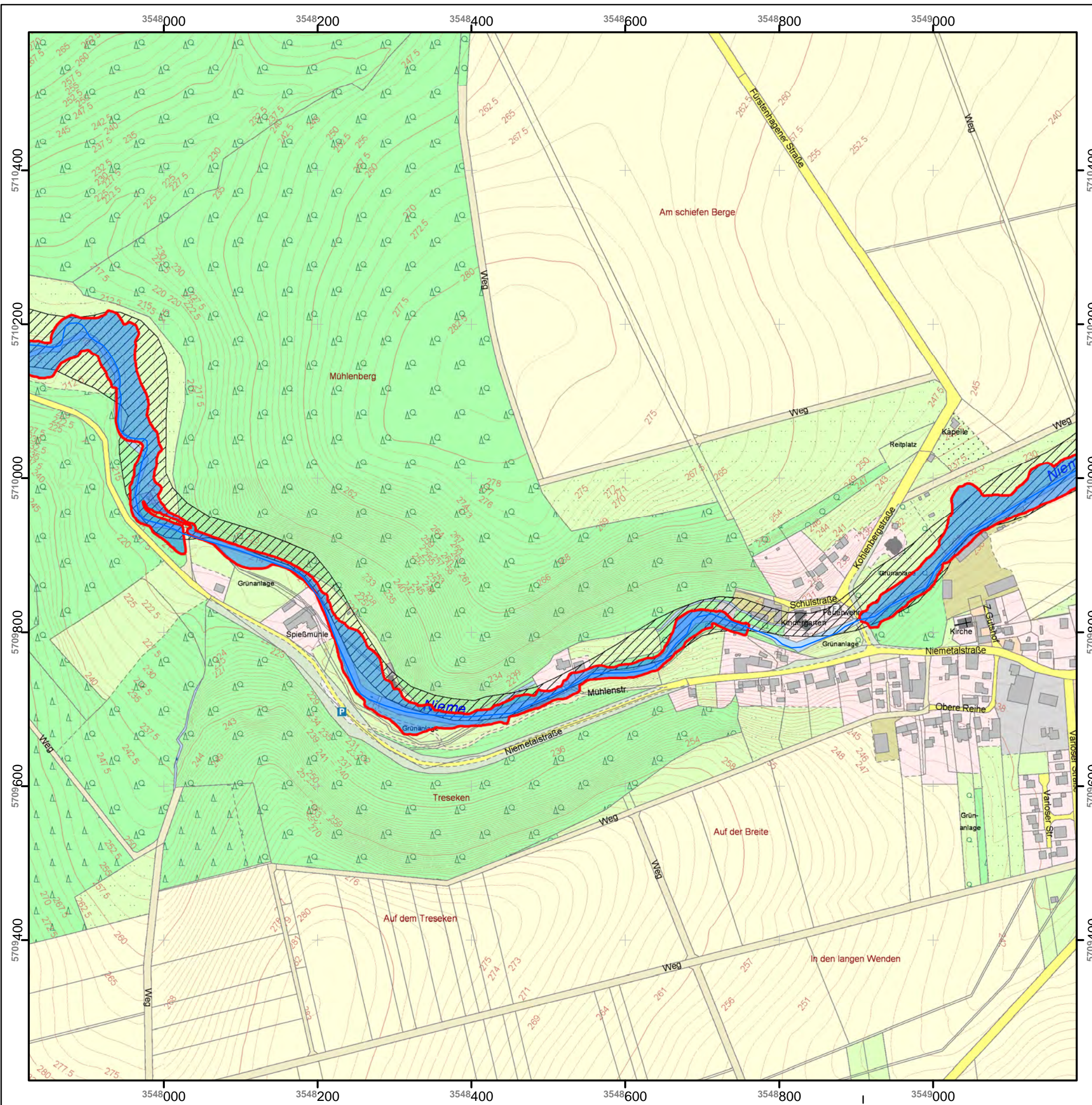
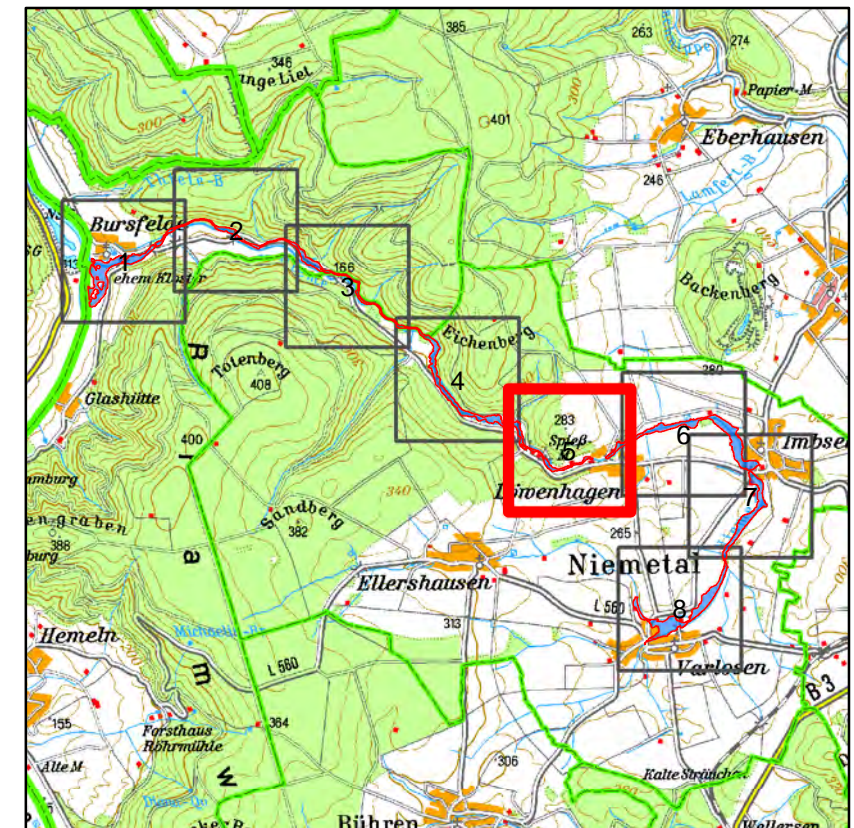

### Legende

- vorläufige Sicherung (soweit nicht bereits festgesetzt)
- nachrichtlich
- gesetzliches Überschwemmungsgebiet
- vorläufige Sicherung
- Gewässerachse
- Gemeindegrenze
- Landkreisgrenze
- Landesgrenze

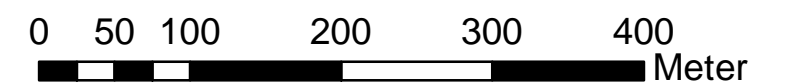

1:5.000

Quelle:  
Auszug aus den Geobasisdaten  
der Niedersächsischen Vermessungs-  
und Katasterverwaltung ©2014







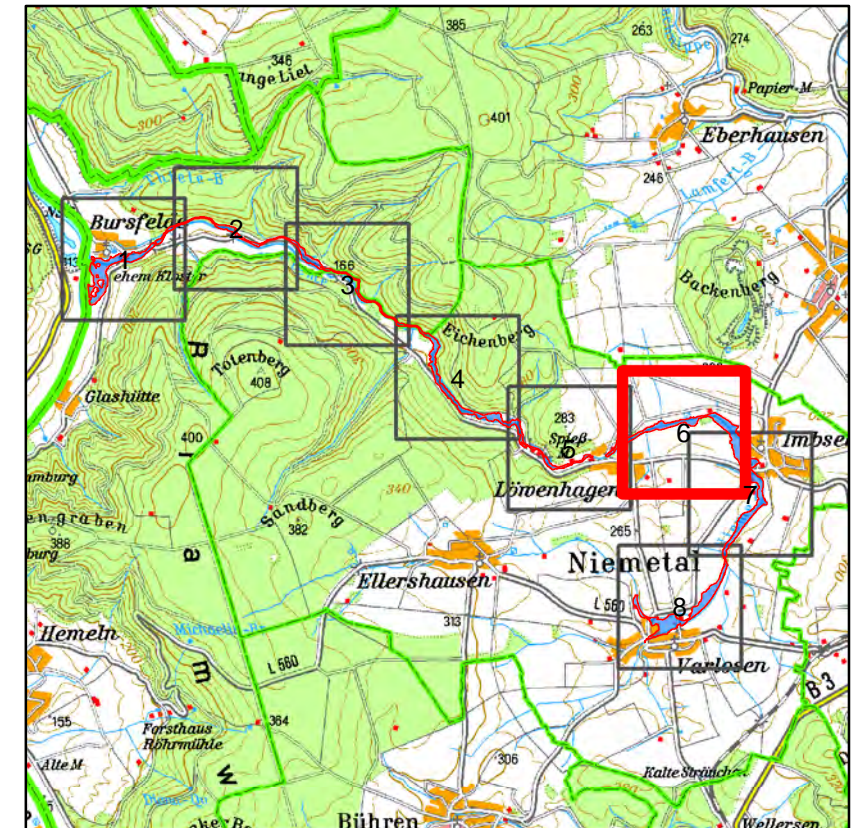

# Vorläufige Sicherung des Überschwemmungsgebietes der Nieme im Landkreis Göttingen

## Lageplan

Bek. des NLWKN vom 12.03.2014  
Az.: EGB32.62023/2-434



### Legende

-  vorläufige Sicherung (soweit nicht bereits festgesetzt)  
nachrichtlich
-  gesetzliches Überschwemmungsgebiet
-  vorläufige Sicherung
-  Gewässerachse
-  Gemeindegrenze
-  Landkreisgrenze
-  Landesgrenze

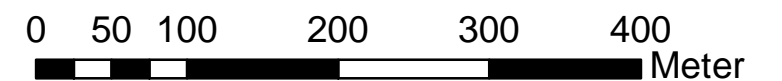

1:5.000

Quelle:  
Auszug aus den Geobasisdaten  
der Niedersächsischen Vermessungs-  
und Katasterverwaltung ©2014







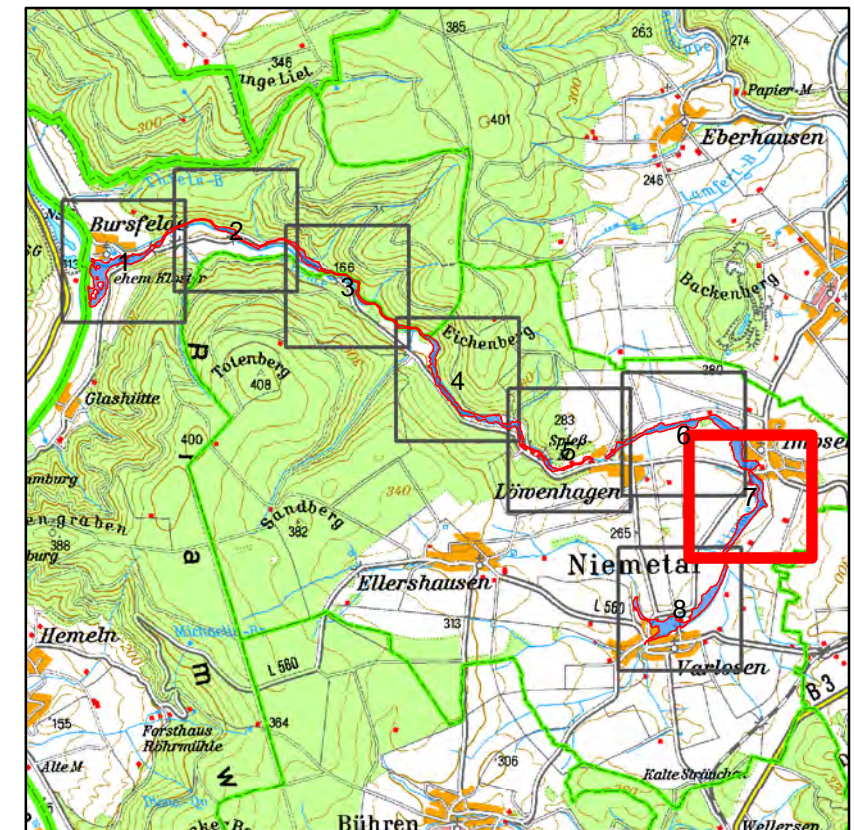

# Vorläufige Sicherung des Überschwemmungsgebietes der Nieme im Landkreis Göttingen

Lageplan

Bek. des NLWKN vom 12.03.2014  
Az.: EGB32.62023/2-434



## Legende

-  vorläufige Sicherung (soweit nicht bereits festgesetzt)  
nachrichtlich
-  gesetzliches Überschwemmungsgebiet
-  vorläufige Sicherung
-  Gewässerachse
-  Gemeindegrenze
-  Landkreisgrenze
-  Landesgrenze

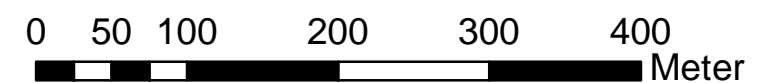

1:5.000

Quelle:  
Auszug aus den Geobasisdaten  
der Niedersächsischen Vermessungs-  
und Katasterverwaltung ©2014



# Vorläufige Sicherung des Überschwemmungsgebietes der Nieme im Landkreis Göttingen

## Lageplan

Bek. des NLWKN vom 12.03.2014  
Az.: EGB32.62023/2-434

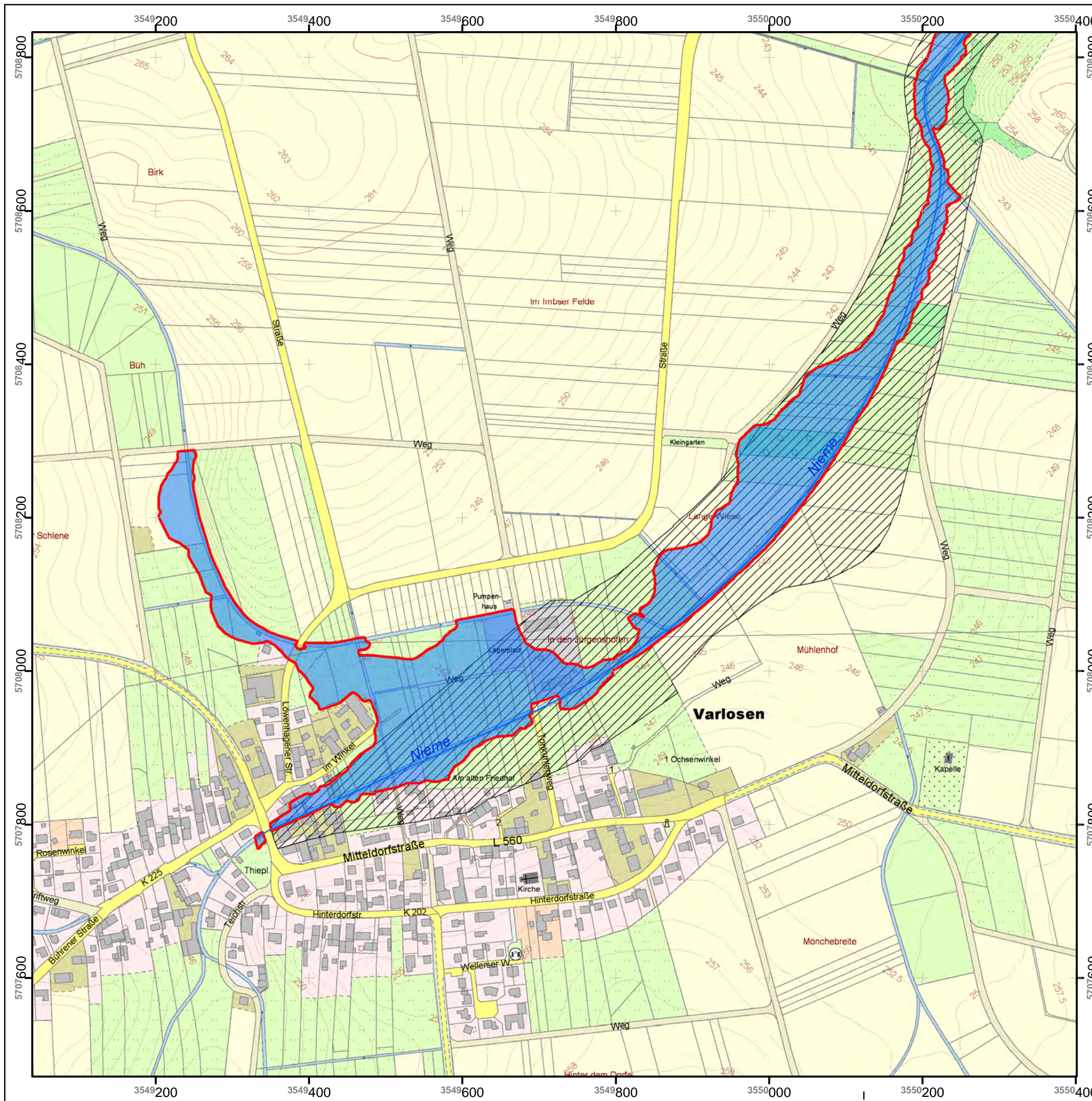
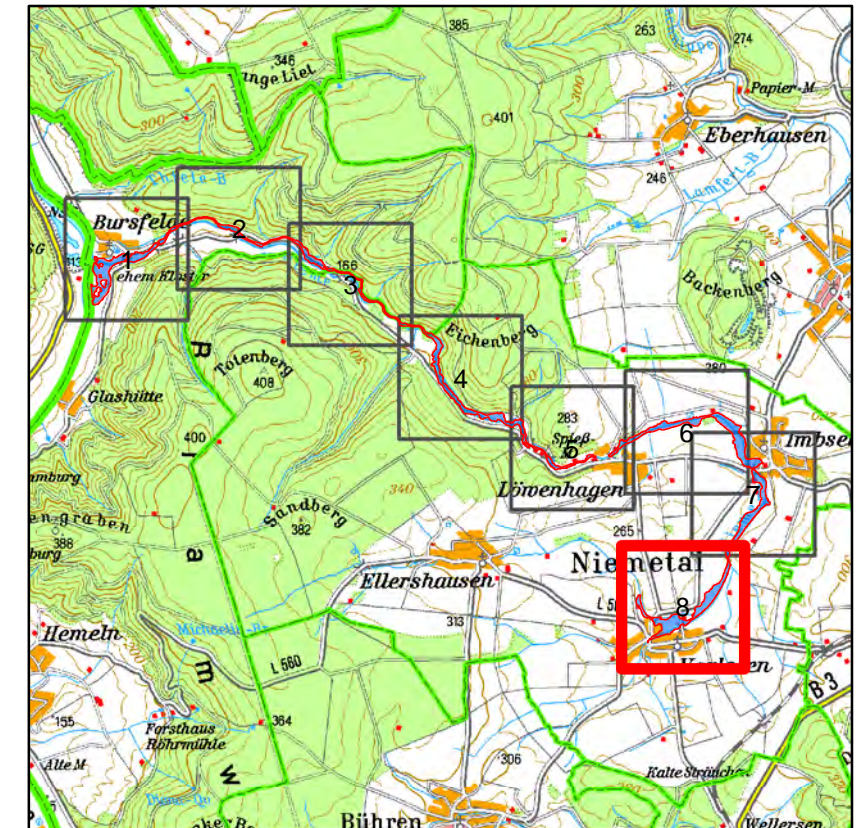

### Legende

- vorläufige Sicherung (soweit nicht bereits festgesetzt)
- nachrichtlich
- gesetzliches Überschwemmungsgebiet
- vorläufige Sicherung
- Gewässerachse
- Gemeindegrenze
- Landkreisgrenze
- Landesgrenze

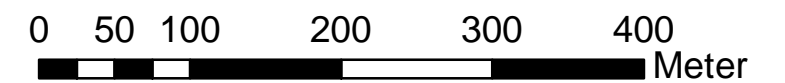

1:5.000

Quelle:  
Auszug aus den Geobasisdaten  
der Niedersächsischen Vermessungs-  
und Katasterverwaltung ©2014

