

Überschwemmungsgebiet  
der Rhume  
Lageplan

Anlage 2 Blatt-Nr. 1 zur Überschwemmungsgebiets-Verordnung  
des Landkreises Göttingen  
vom 04.12.2013 - Aktenzeichen: 70 23 10 06 20

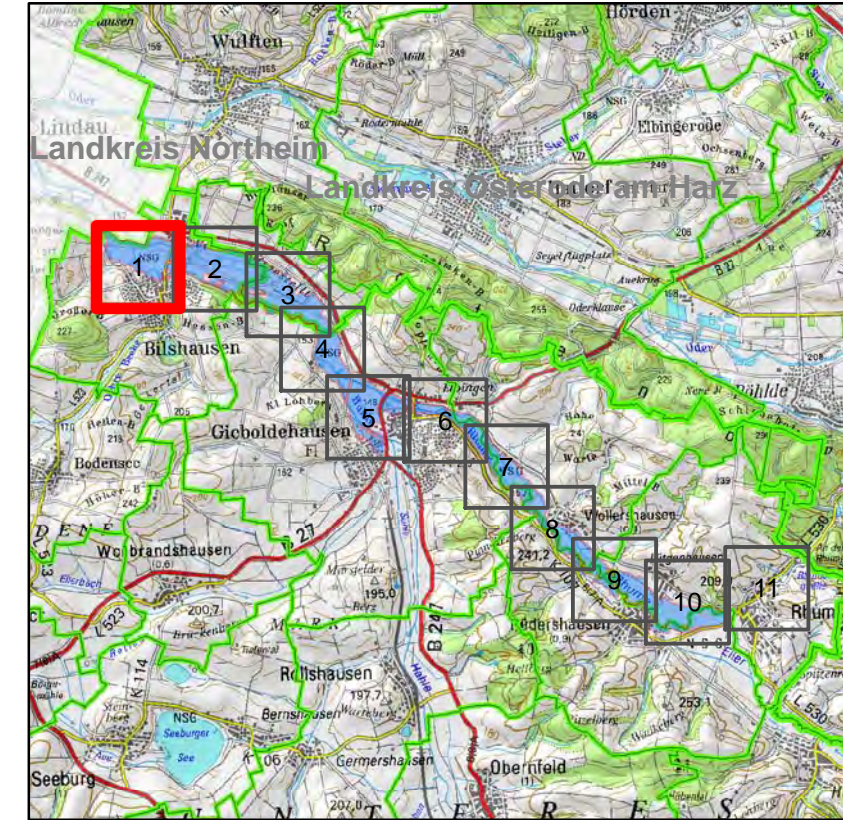

**Legende**

- █ Überschwemmungsgebiet
- ▬ Gewässerachse
- nachrichtlich
- Gemeindegrenze
- vorläufige Sicherung
- Landkreisgrenze
- gesetzliches Überschwemmungsgebiet
- Landesgrenze

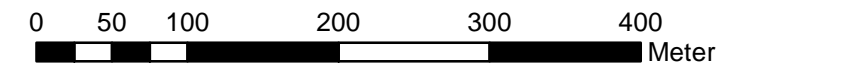

Göttingen, 04.12.2013

**Bernhard Reuter**  
Landrat

Datum der Bearbeitung: 14.10.2013

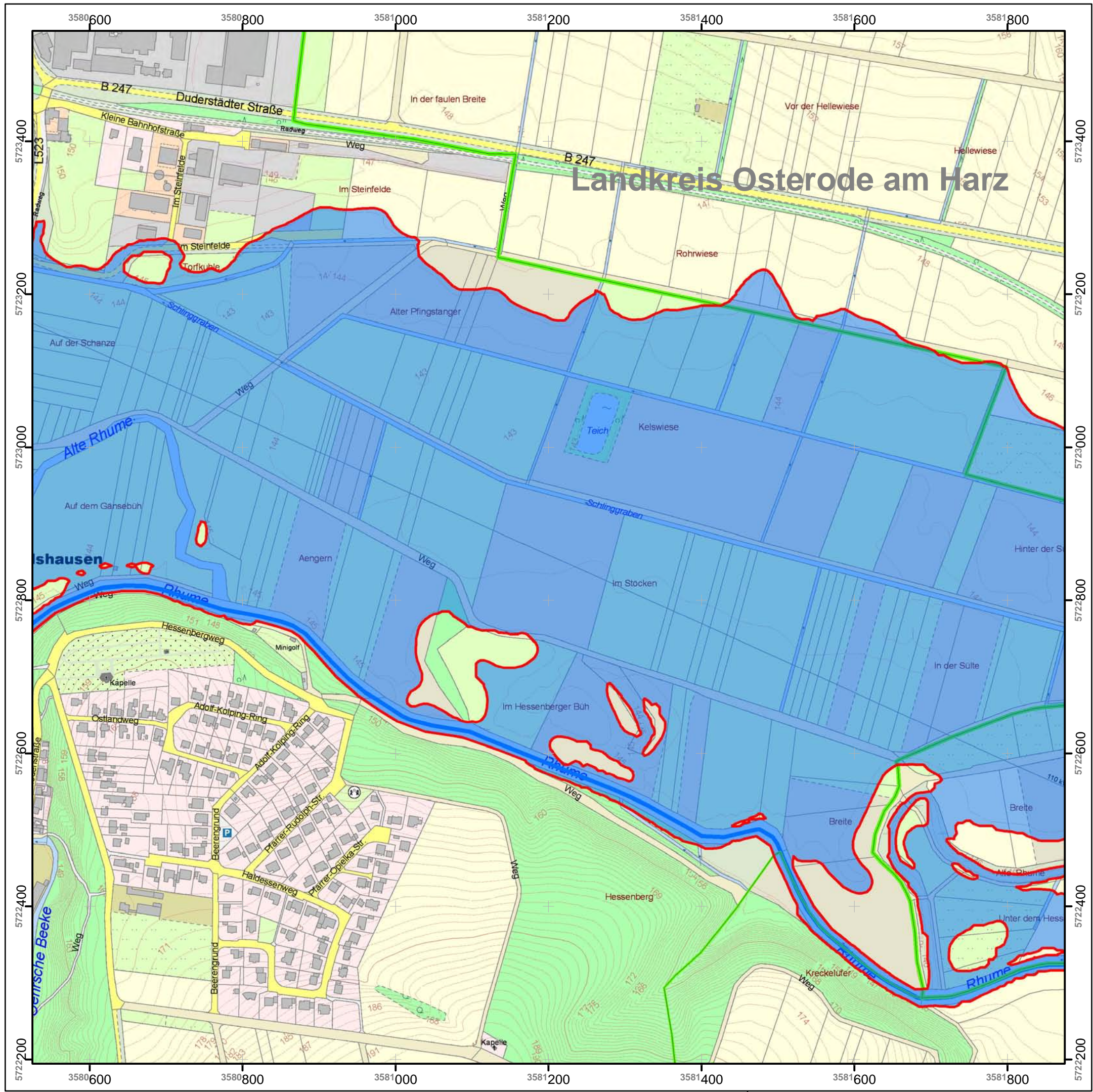

Überschwemmungsgebiet  
der Rhume  
Lageplan

Anlage 2 Blatt-Nr. 2 zur Überschwemmungsgebiets-Verordnung  
des Landkreises Göttingen  
vom 04.12.2013 - Aktenzeichen: 70 23 10 06 20

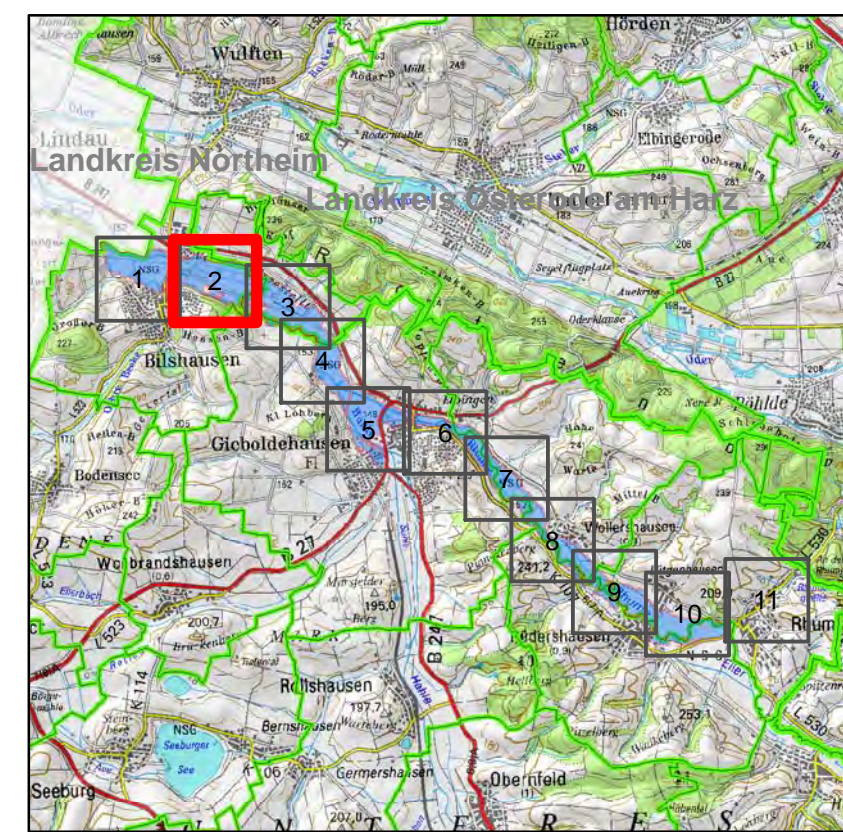

**Legende**

- Überschwemmungsgebiet
- Gewässerachse
- Gemeindegrenze
- Landkreiscsgrenze
- vorläufige Sicherung
- Landesgrenze
- gesetzliches Überschwemmungsgebiet

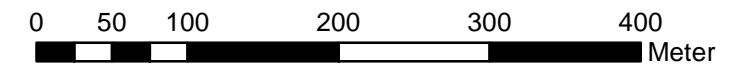

1:5.000

Göttingen, 04.12.2013

**Bernhard Reuter**  
Landrat

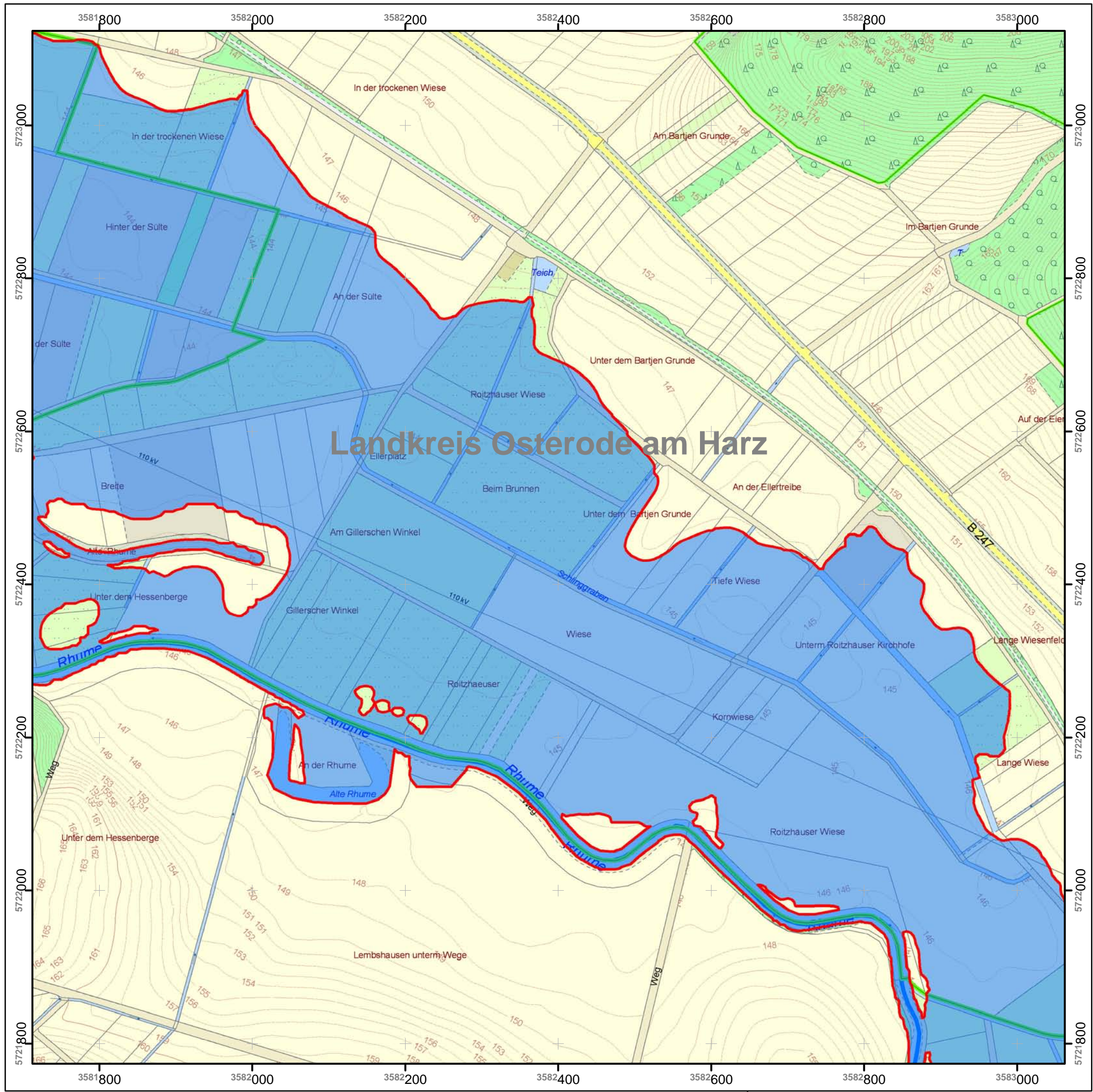

Überschwemmungsgebiet  
der Rhume

Lageplan

Anlage 2 Blatt-Nr. 3 zur Überschwemmungsgebiets-Verordnung  
des Landkreises Göttingen  
vom 04.12.2013 - Aktenzeichen: 70 23 10 06 20

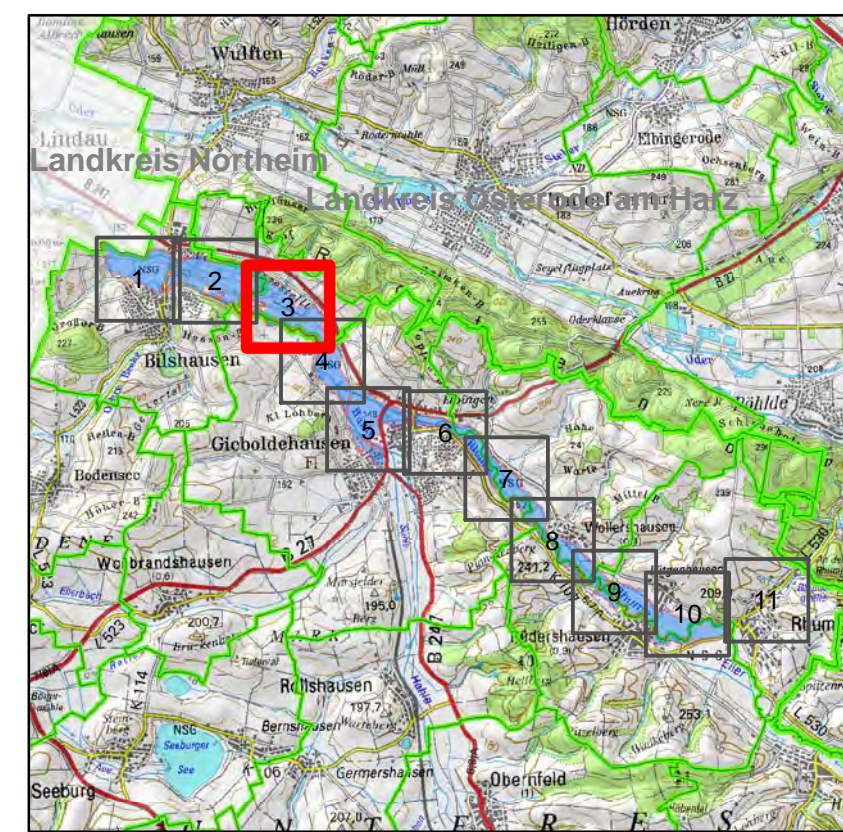

**Legende**

- Überschwemmungsgebiet
- Gewässerachse
- nachrichtlich
- Gemeindegrenze
- vorläufige Sicherung
- Landkreisgrenze
- gesetzliches Überschwemmungsgebiet
- Landesgrenze

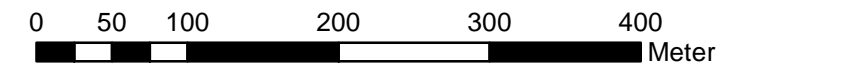

1:5.000

Göttingen, 04.12.2013

**Bernhard Reuter**  
Landrat

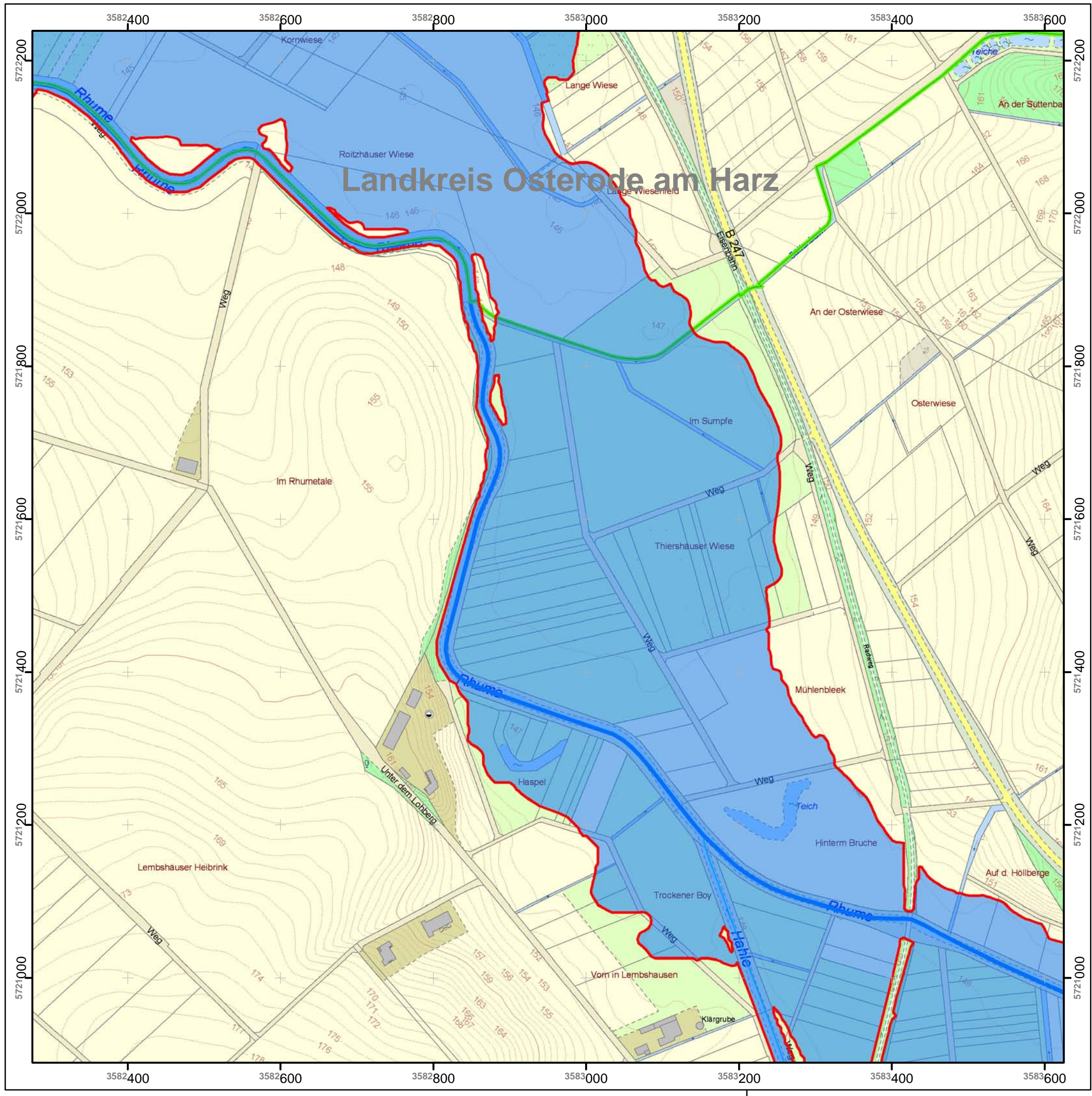

Überschwemmungsgebiet  
der Rhume  
Lageplan

Anlage 2 Blatt-Nr. 4 zur Überschwemmungsgebiets-Verordnung  
des Landkreises Göttingen  
vom 04.12.2013 - Aktenzeichen: 70 23 10 06 20

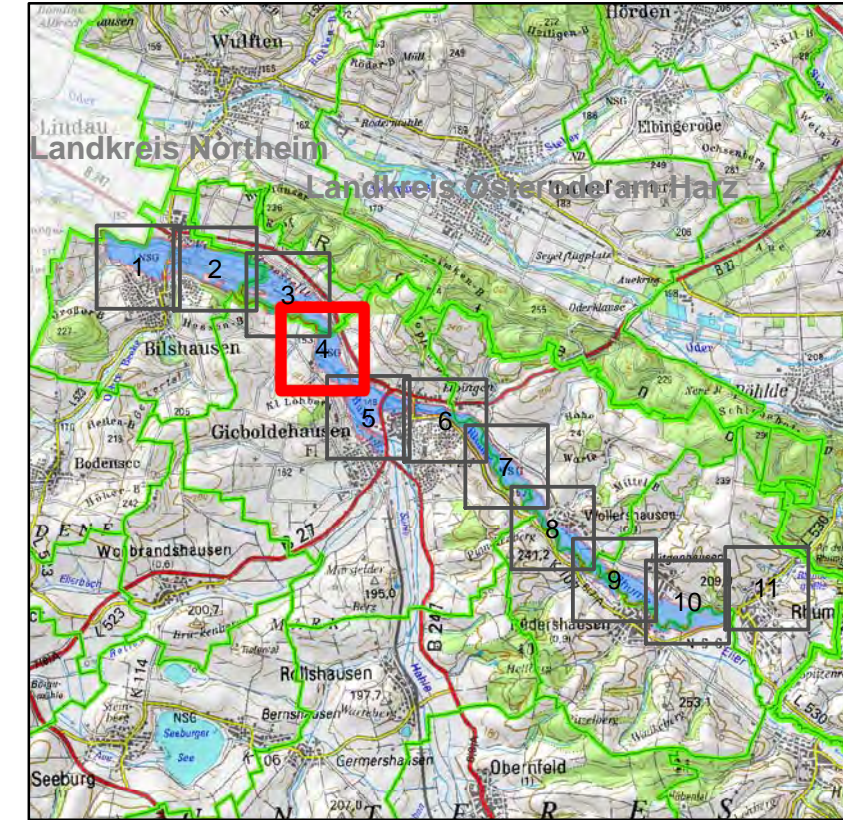

**Legende**

- Überschwemmungsgebiet
- Gewässerachse
- Gemeindegrenze
- vorläufige Sicherung
- Landkreisgrenze
- Landesgrenze

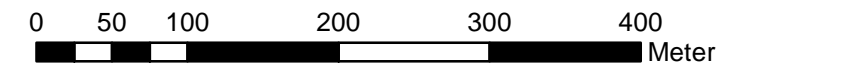

Göttingen, 04.12.2013

**Bernhard Reuter**  
Landrat

Datum der Bearbeitung: 14.10.2013

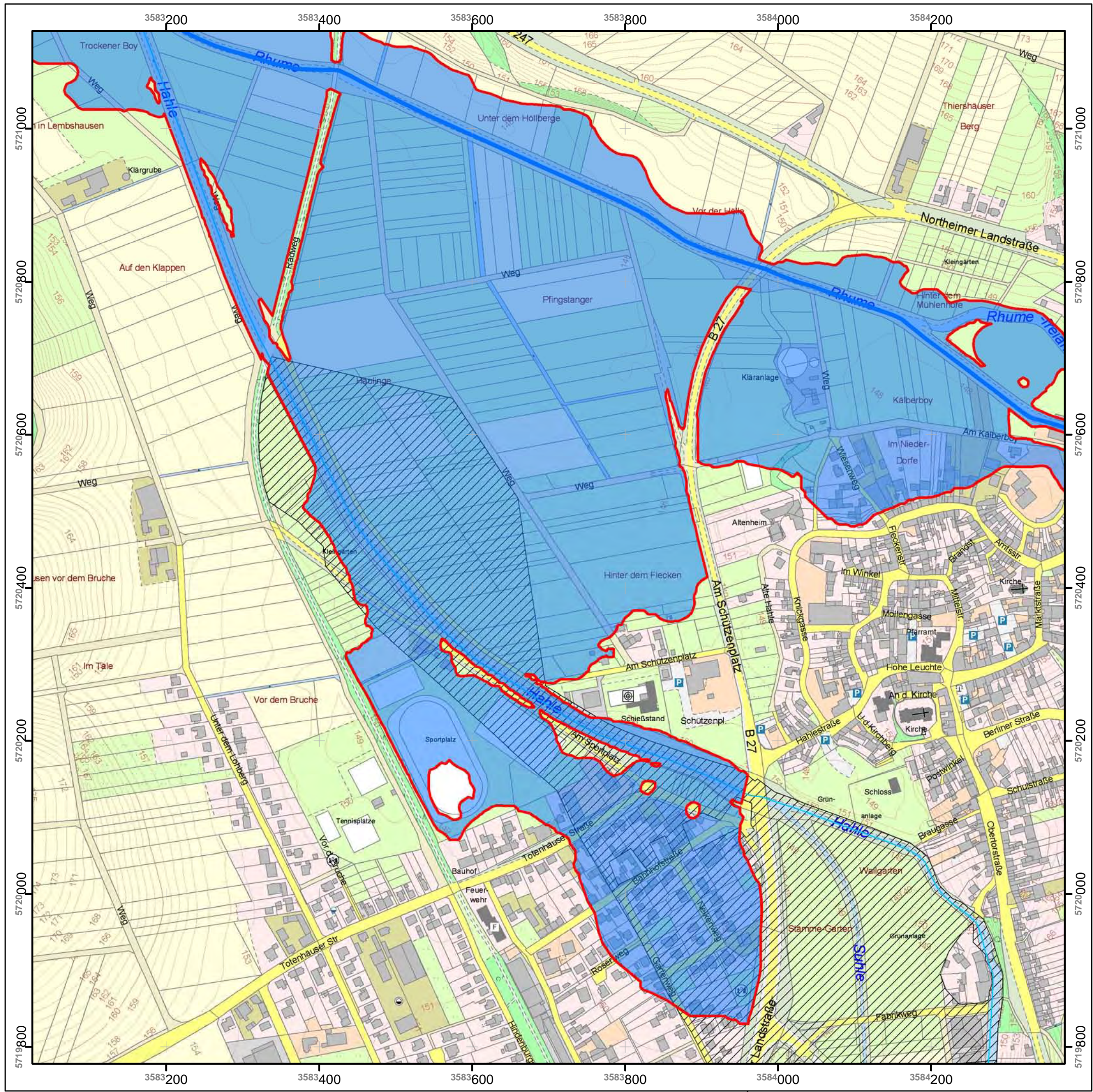

Überschwemmungsgebiet  
der Rhume  
Lageplan

Anlage 2 Blatt-Nr. 5 zur Überschwemmungsgebiets-Verordnung  
des Landkreises Göttingen  
vom 04.12.2013 - Aktenzeichen: 70 23 10 06 20

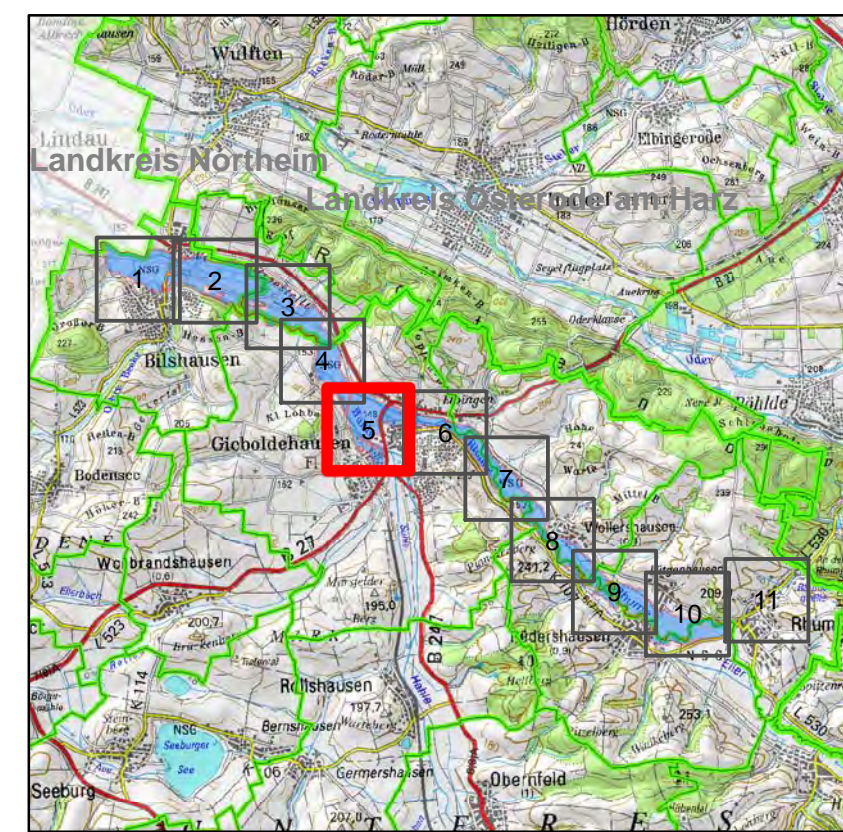

**Legende**

- Überschwemmungsgebiet
- Gewässerachse
- ▨ nachrichtlich
- Gemeindegrenze
- vorläufige Sicherung
- Landkreisgrenze
- gesetzliches Überschwemmungsgebiet
- Landesgrenze

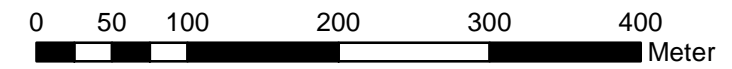

1:5.000

Göttingen, 04.12.2013

**Bernhard Reuter**  
Landrat

Quellen:  
Auszug aus den Geobasisdaten  
der Niedersächsischen Vermessungs-  
und Katasterverwaltung ©2013



Datum der Bearbeitung: 14.10.2013





Überschwemmungsgebiet  
der Rhume  
Lageplan

Anlage 2 Blatt-Nr. 6 zur Überschwemmungsgebiets-Verordnung  
des Landkreises Göttingen  
vom 04.12.2013 - Aktenzeichen: 70 23 10 06 20

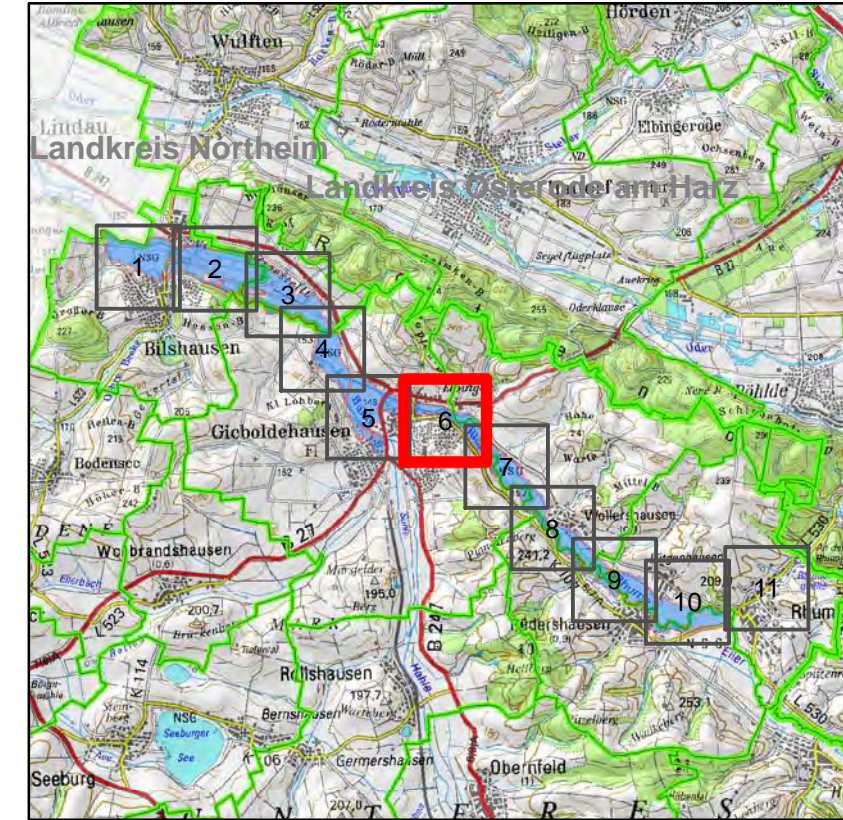

**Legende**

- Überschwemmungsgebiet
- Gewässerachse
- nachrichtlich
- Gemeindegrenze
- vorläufige Sicherung
- Landkreisgrenze
- gesetzliches Überschwemmungsgebiet
- Landesgrenze

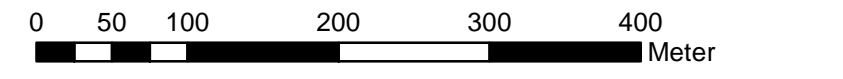

1:5.000

Göttingen, 04.12.2013

**Bernhard Reuter**  
Landrat

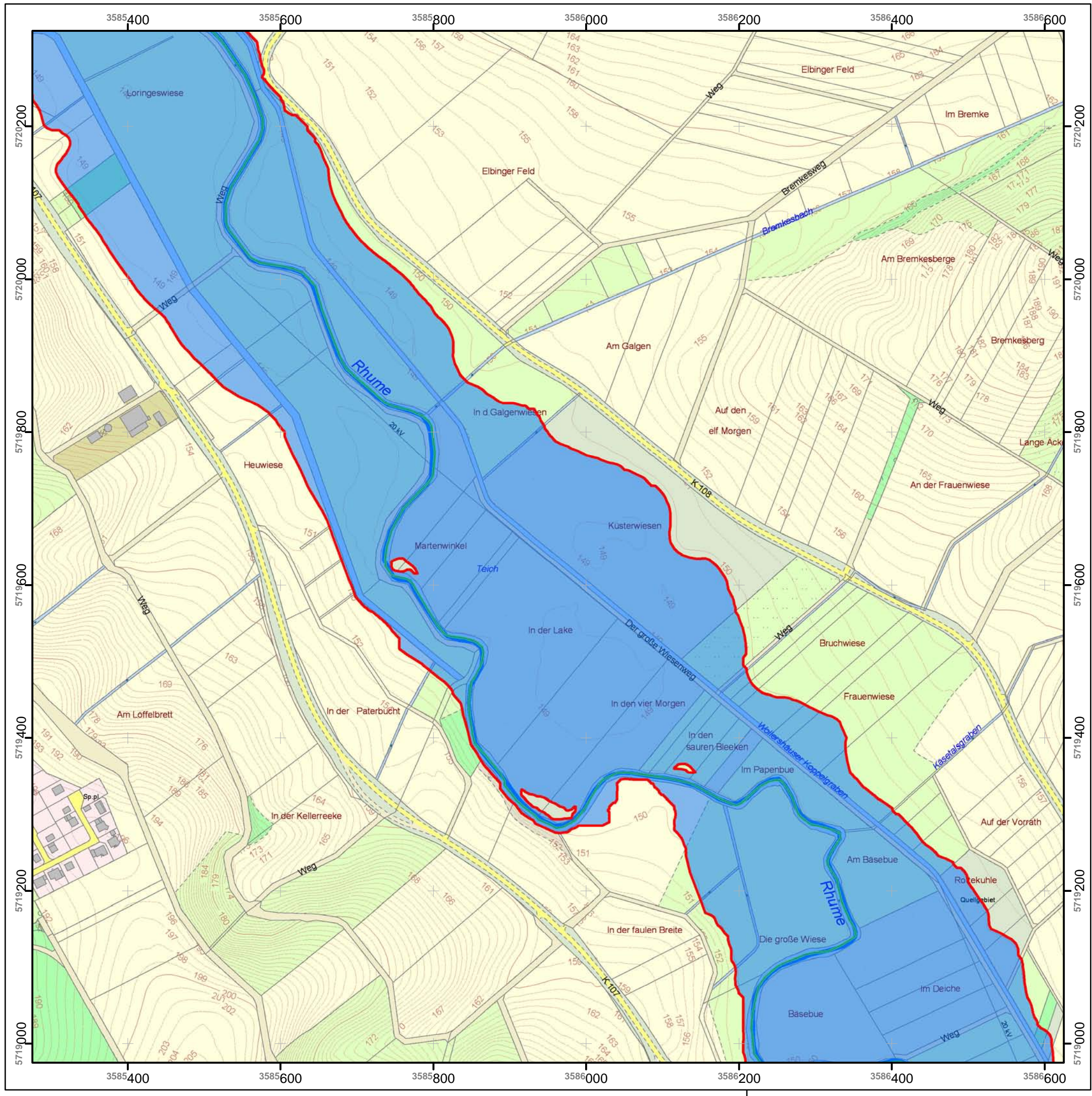

## Überschwemmungsgebiet der Rhume

Lageplan

Anlage 2 Blatt-Nr. 7 zur Überschwemmungsgebiets-Verordnung  
des Landkreises Göttingen  
vom 04.12.2013 - Aktenzeichen: 70 23 10 06 20

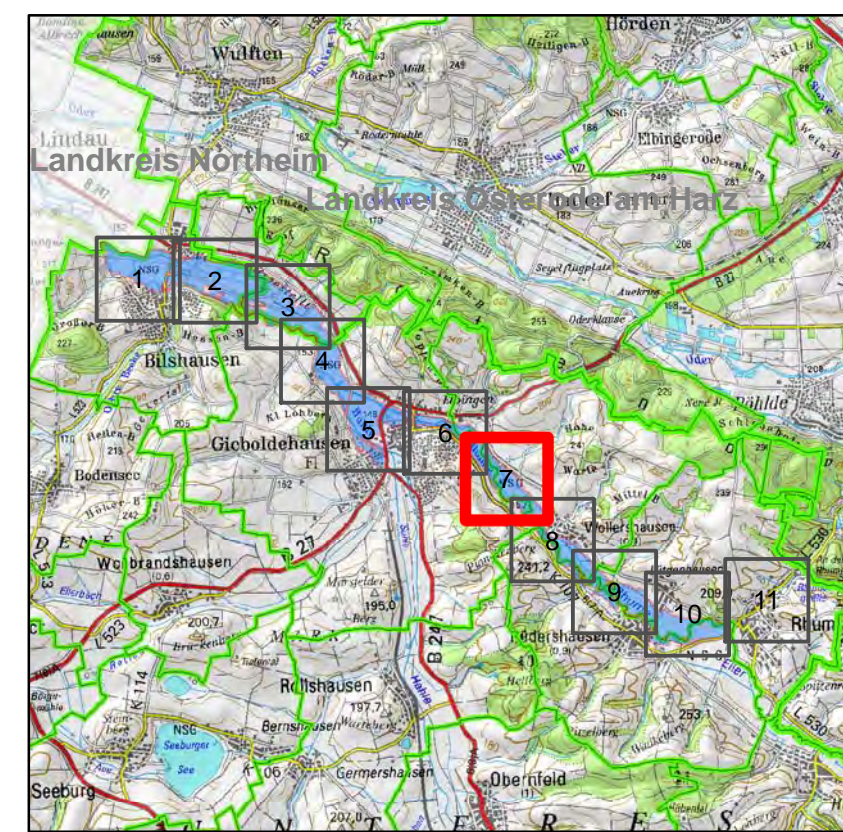

### Legende

- Überschwemmungsgebiet
- Gewässerachse
- Gemeindegrenze
- Landkreisgrenze
- vorläufige Sicherung
- Landesgrenze
- gesetzliches Überschwemmungsgebiet

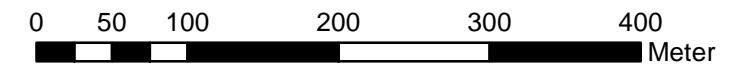

1:5.000

Göttingen, 04.12.2013

**Bernhard Reuter**  
Landrat

Datum der Bearbeitung: 14.10.2013

Quellen:  
Auszug aus den Geobasisdaten  
der Niedersächsischen Vermessungs-  
und Katasterverwaltung ©2013



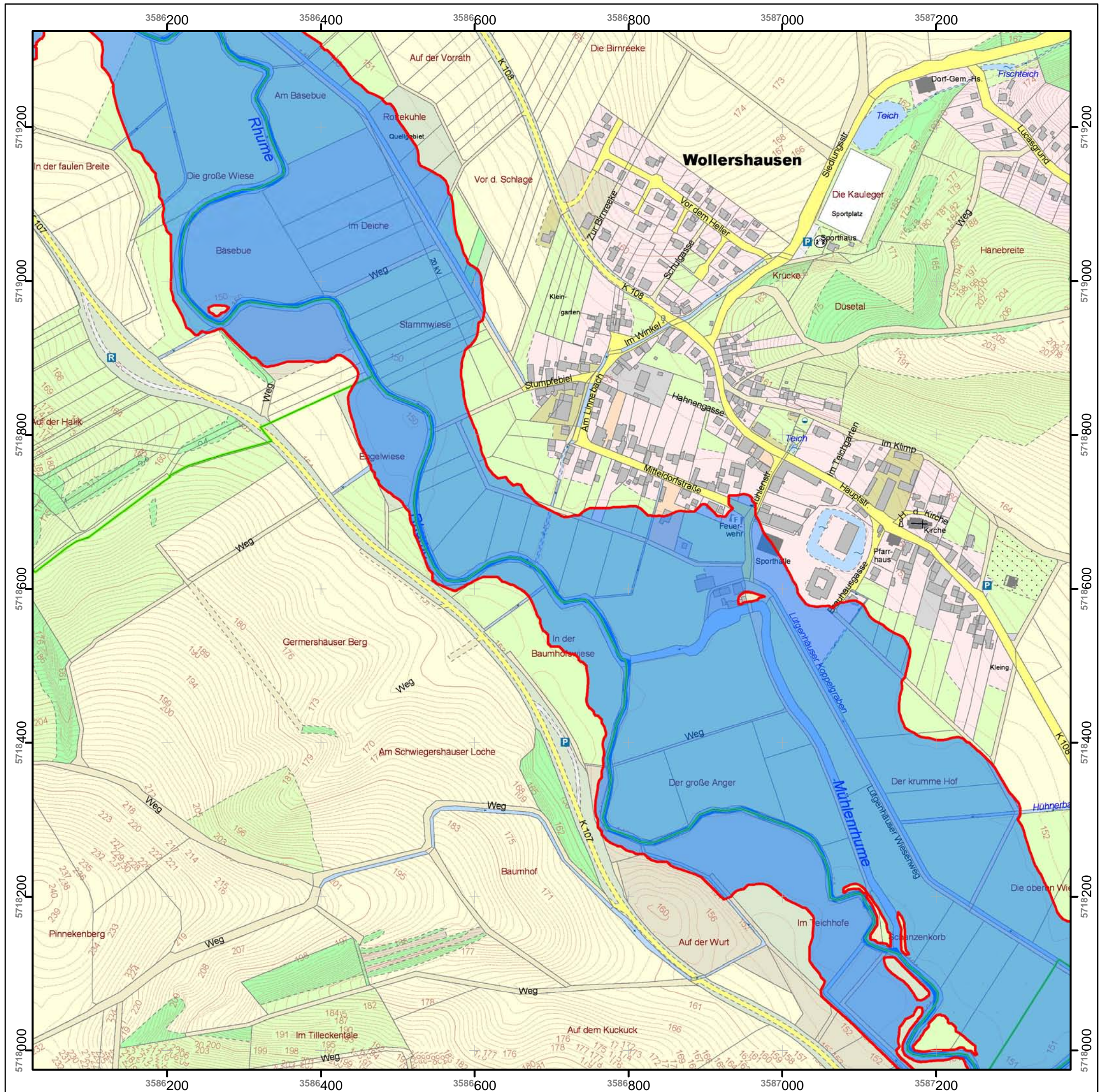

## Überschwemmungsgebiet der Rhume

Lageplan

Anlage 2 Blatt-Nr. 8 zur Überschwemmungsgebiets-Verordnung  
des Landkreises Göttingen  
vom 04.12.2013 - Aktenzeichen: 70 23 10 06 20

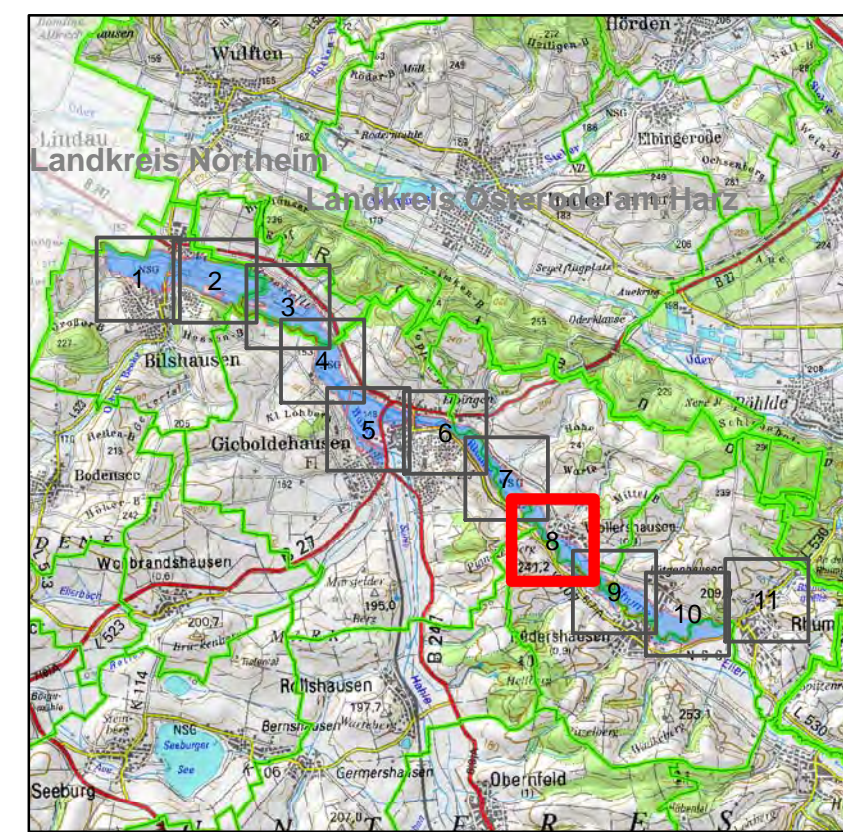

### Legende

- Überschwemmungsgebiet
- Gewässerachse
- nachrichtlich
- Gemeindegrenze
- vorläufige Sicherung
- Landkreisgrenze
- gesetzliches Überschwemmungsgebiet
- Landesgrenze

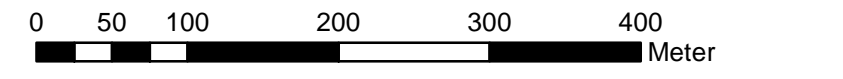

1:5.000

Göttingen, 04.12.2013

**Bernhard Reuter**  
Landrat



# Überschwemmungsgebiet der Rhume

Lageplan

Anlage 2 Blatt-Nr. 9 zur Überschwemmungsgebiets-Verordnung  
des Landkreises Göttingen  
vom 04.12.2013 - Aktenzeichen: 70 23 10 06 20

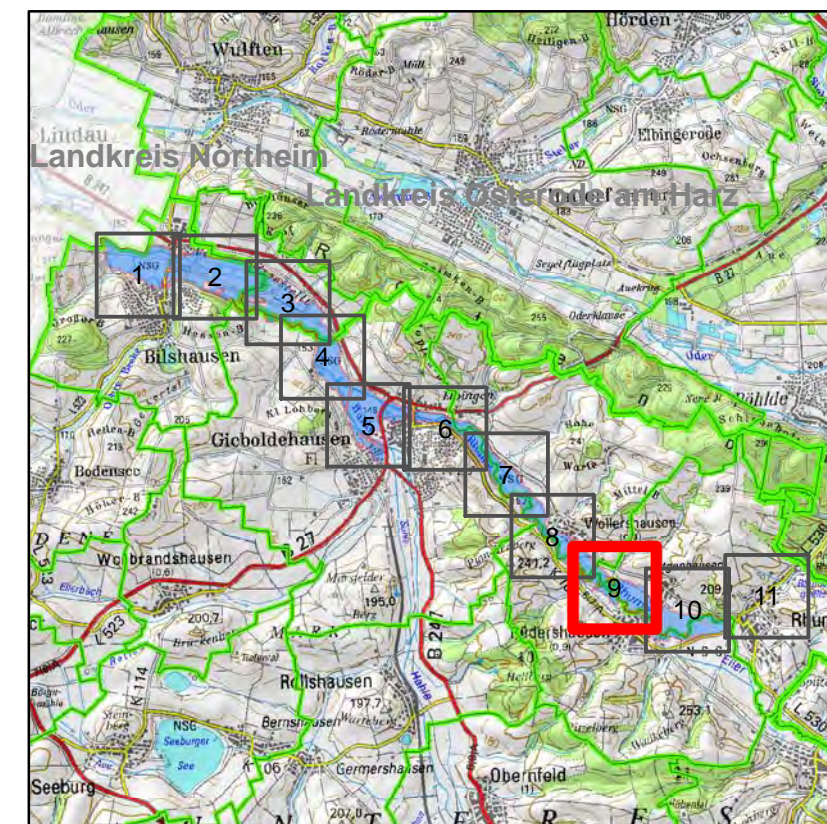

## Legende

- Überschwemmungsgebiet
- Gewässerachse
- nachrichtlich
- Gemeindegrenze
- vorläufige Sicherung
- Landkreisgrenze
- gesetzliches Überschwemmungsgebiet
- Landesgrenze

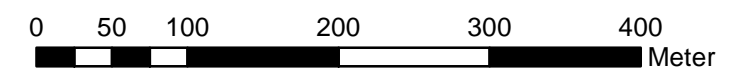

1:5.000

Göttingen, 04.12.2013

**Bernhard Reuter**  
Landrat

Datum der Bearbeitung: 14.10.2013

Quellen:

Auszug aus den Geobasisdaten  
der Niedersächsischen Vermessungs-  
und Katasterverwaltung ©2013

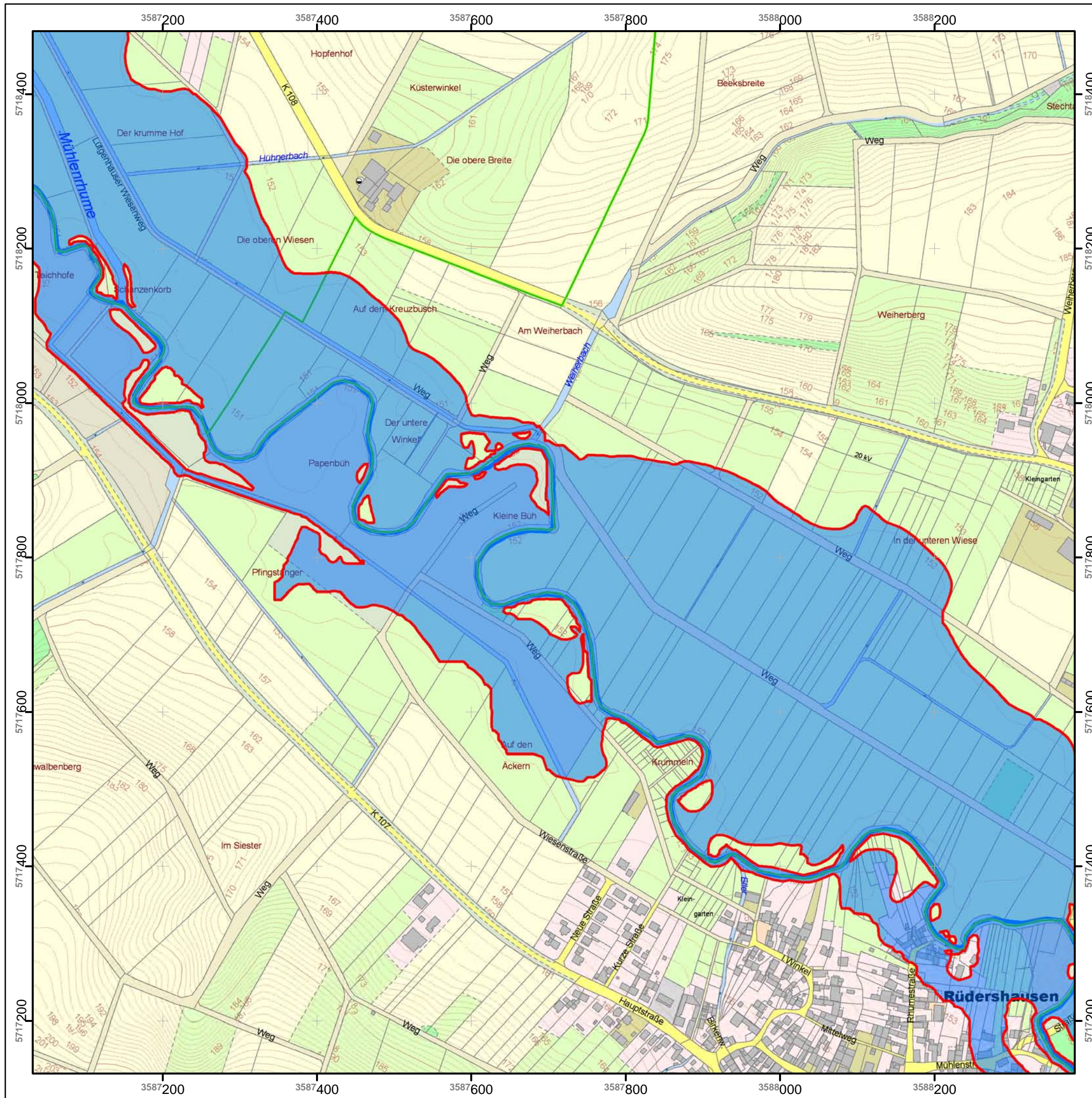
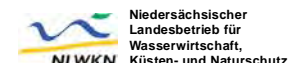

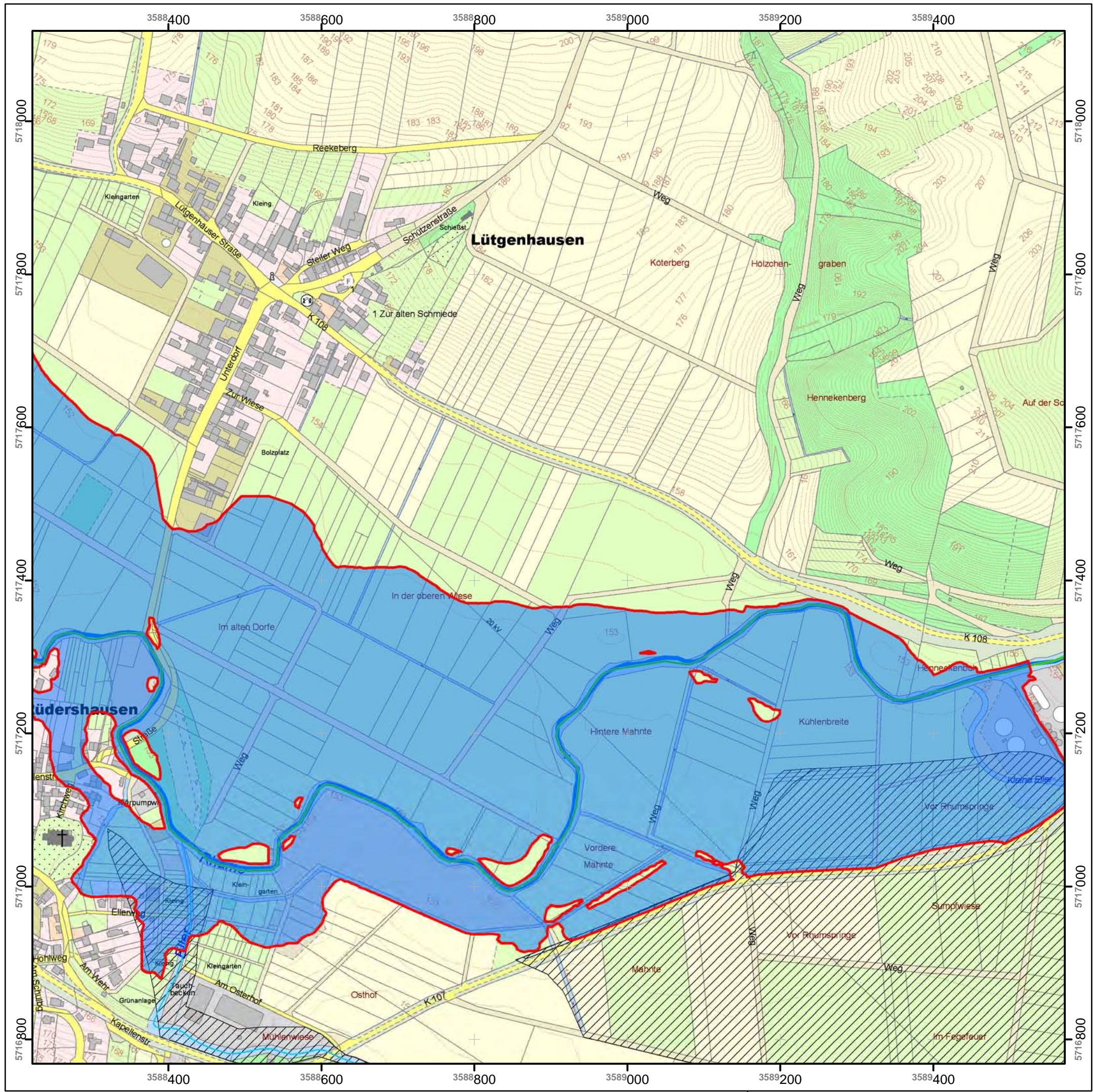

Überschwemmungsgebiet  
der Rhume  
Lageplan

Anlage 2 Blatt-Nr. 10 zur Überschwemmungsgebiets-Verordnung  
des Landkreises Göttingen  
vom 04.12.2013 - Aktenzeichen: 70 23 10 06 20

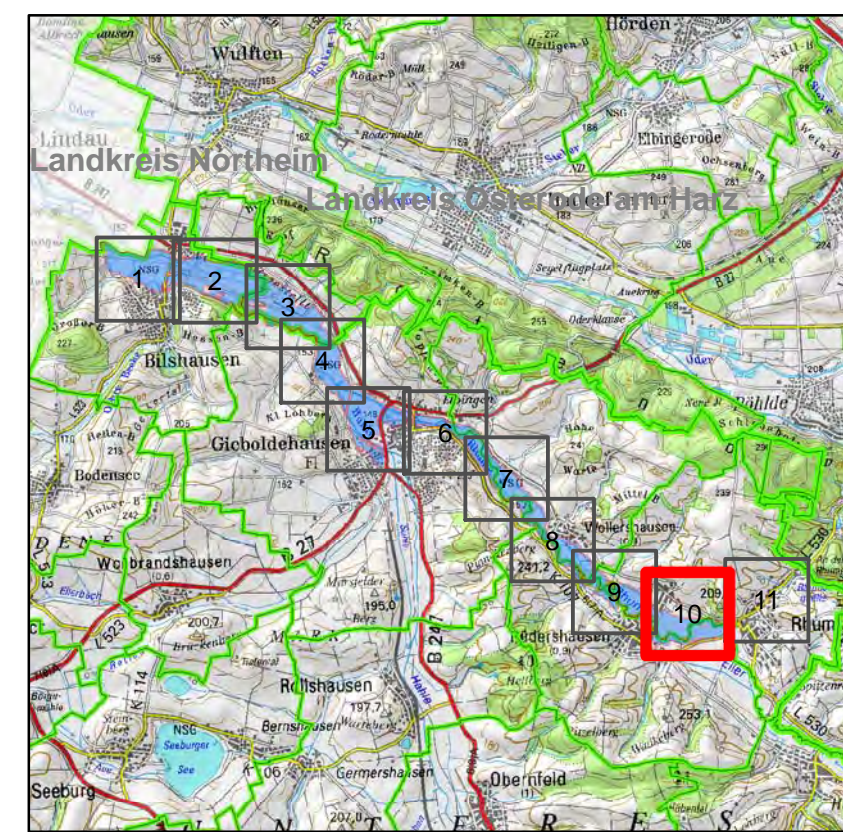

**Legende**

- Überschwemmungsgebiet
- Gewässerachse
- nachrichtlich
- Gemeindegrenze
- vorläufige Sicherung
- Landkreisgrenze
- gesetzliches Überschwemmungsgebiet
- Landesgrenze

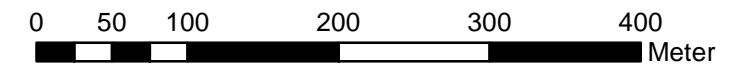

1:5.000

Göttingen, 04.12.2013

**Bernhard Reuter**  
Landrat

Datum der Bearbeitung: 14.10.2013

Quellen:  
Auszug aus den Geobasisdaten  
der Niedersächsischen Vermessungs-  
und Katasterverwaltung ©2013





Überschwemmungsgebiet  
der Rhume  
Lageplan

Anlage 2 Blatt-Nr. 11 zur Überschwemmungsgebiets-Verordnung  
des Landkreises Göttingen  
vom 04.12.2013 - Aktenzeichen: 70 23 10 06 20

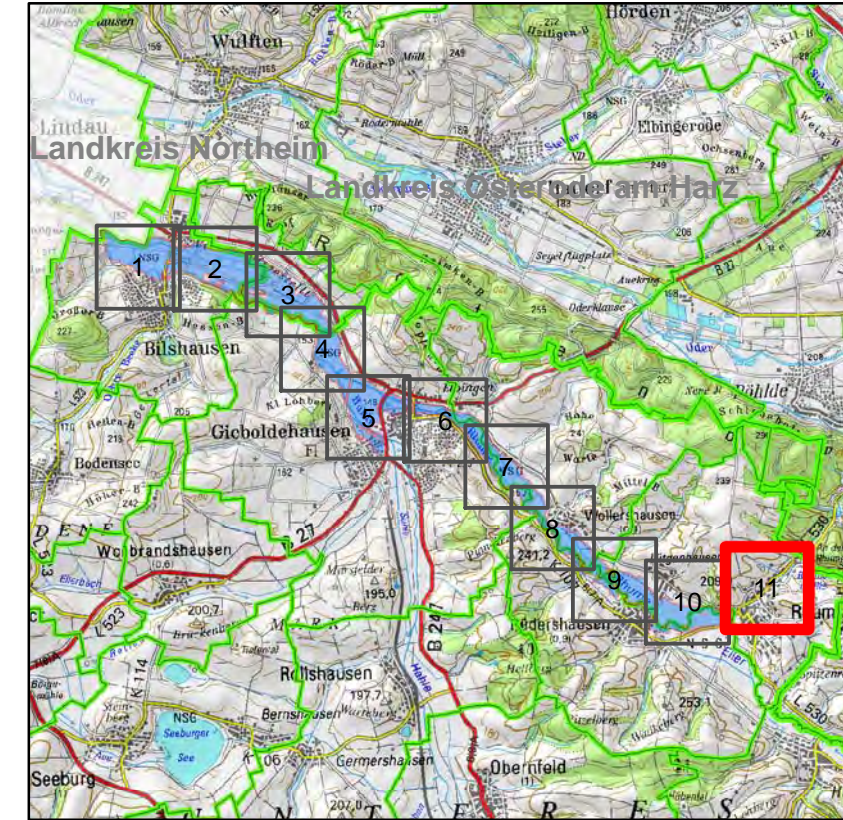

**Legende**

- Überschwemmungsgebiet
- Gewässerachse
- Gemeindegrenze
- Landkreisgrenze
- vorläufige Sicherung
- Landesgrenze
- gesetzliches Überschwemmungsgebiet

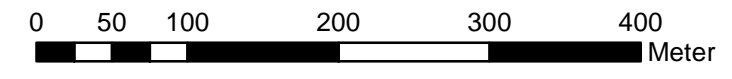

1:5.000

Göttingen, 04.12.2013

**Bernhard Reuter**  
Landrat