

Überschwemmungsgebiet
der Dramme
Lageplan

Anlage 2 Blatt-Nr. 1 zur Überschwemmungsgebiets-Verordnung
des Landkreises Göttingen
vom 16.03.2016 - Aktenzeichen: 70 23 10 16 20

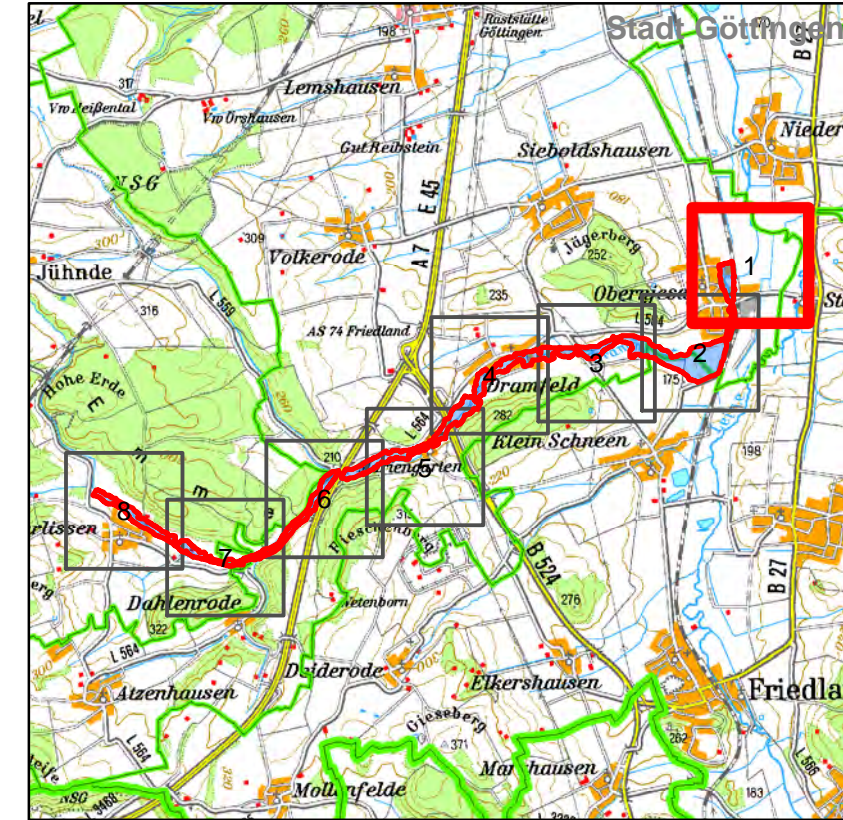

Legende

- Überschwemmungsgebiet nachrichtlich
- Gewässerachse
- Gemeindegrenze
- gesetzliches Überschwemmungsgebiet
- Landkreisgrenze
- Landesgrenze

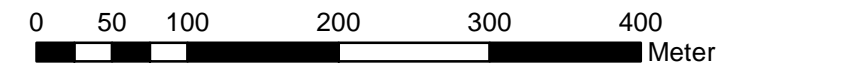

1:5.000

Göttingen, 16.03.2016

Bernhard Reuter
Landrat

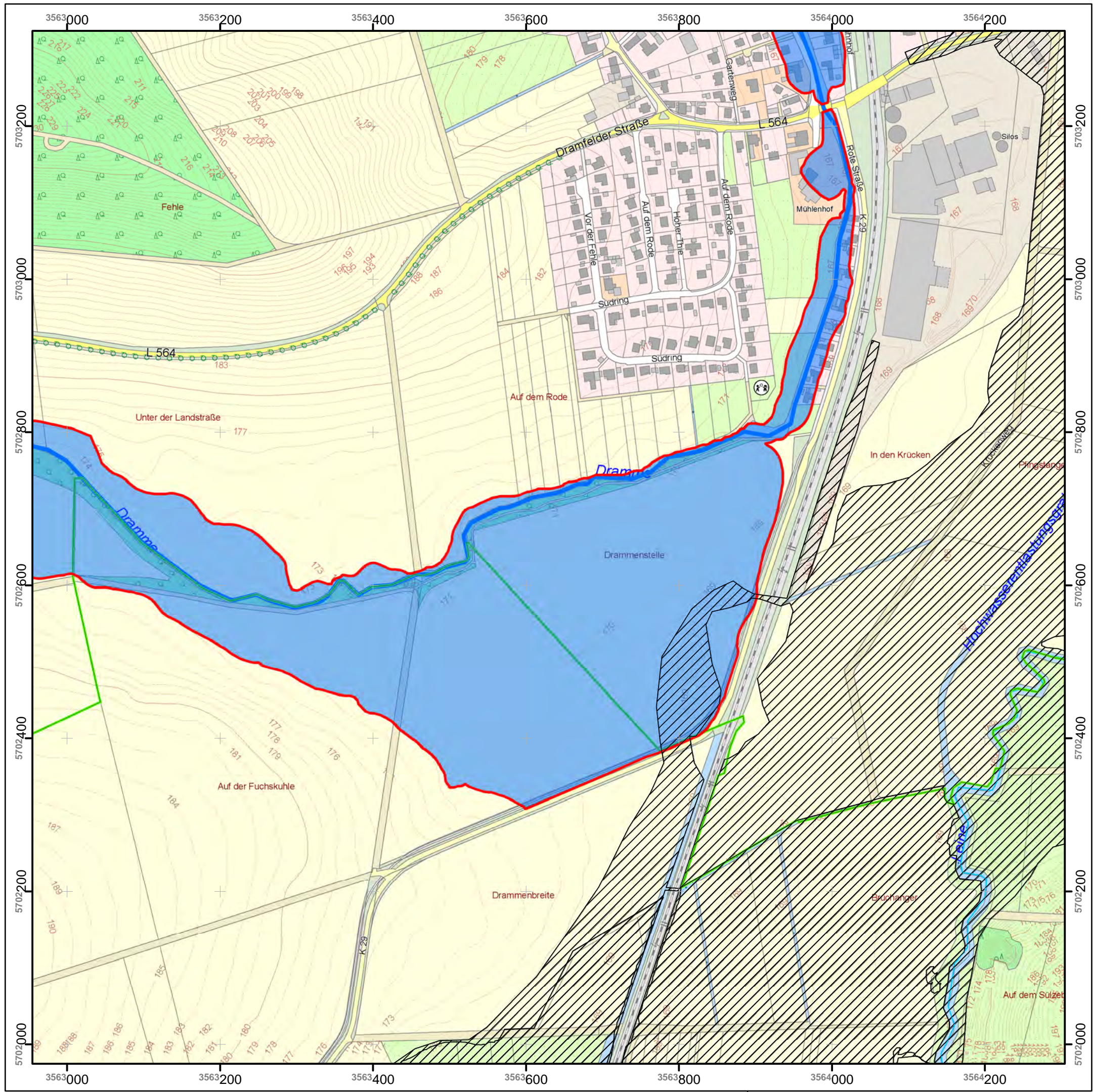

Überschwemmungsgebiet
der Dramme
Lageplan

Anlage 2 Blatt-Nr. 2 zur Überschwemmungsgebiets-Verordnung
des Landkreises Göttingen
vom 16.03.2016 - Aktenzeichen: 70 23 10 16 20

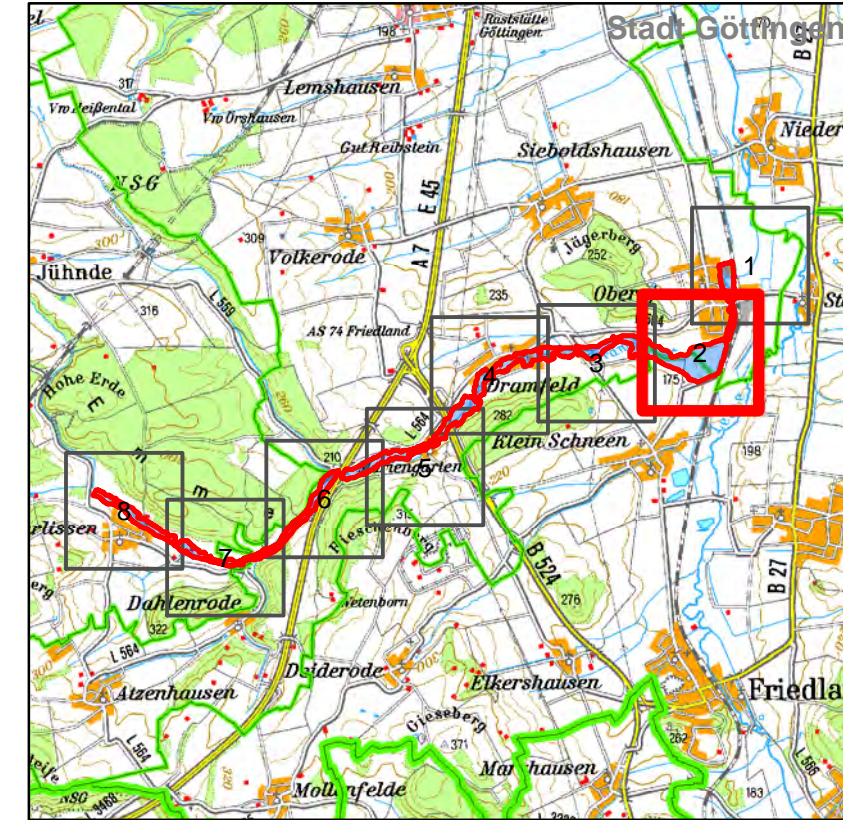

Legende

- Überschwemmungsgebiet
- Gewässerachse
- Gemeindegrenze
- Landkreisgrenze
- gesetzliches Überschwemmungsgebiet
- Landesgrenze

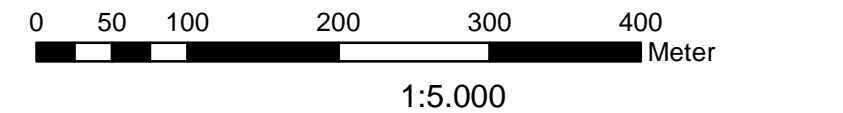

Göttingen, 16.03.2016

Bernhard Reuter
Landrat

Überschwemmungsgebiet der Dramme

Lageplan

Anlage 2 Blatt-Nr. 3 zur Überschwemmungsgebiets-Verordnung
des Landkreises Göttingen
vom 16.03.2016 - Aktenzeichen: 70 23 10 16 20

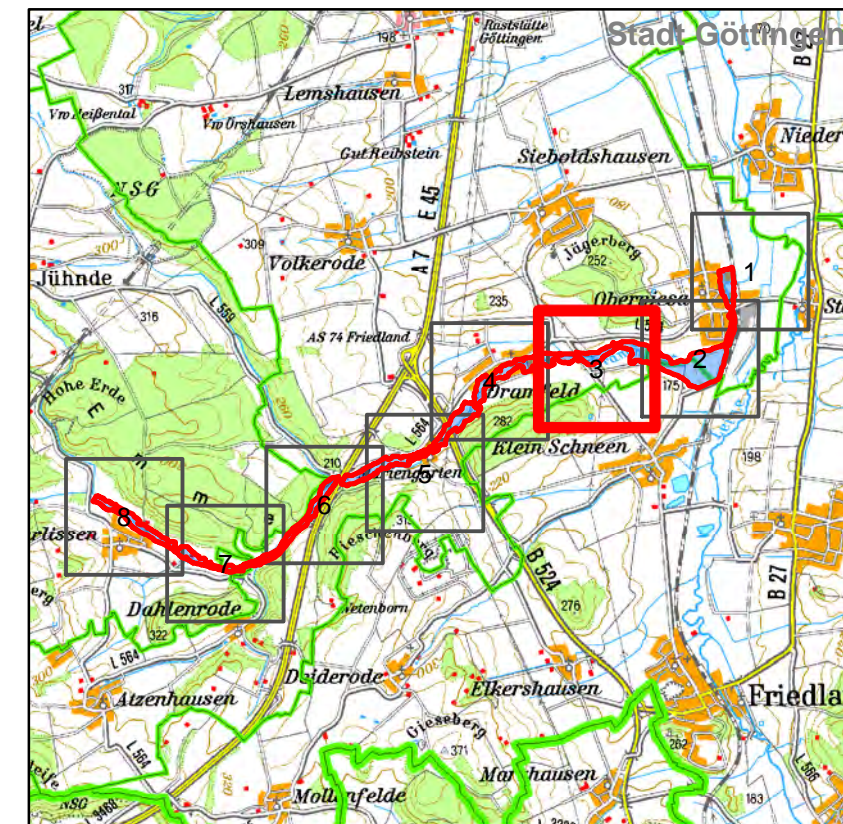

Legende

- Überschwemmungsgebiet
- Gewässerachse
- Gemeindegrenze
- Landkreisgrenze
- gesetzliches Überschwemmungsgebiet
- Landesgrenze

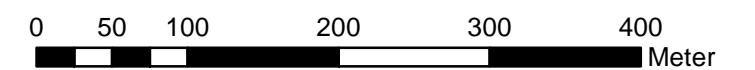

1:5.000

Göttingen, 16.03.2016

Bernhard Reuter
Landrat

Quellen:

Auszug aus den Geobasisdaten
der Niedersächsischen Vermessungs-
und Katasterverwaltung ©2016



Datum der Bearbeitung: 10.02.2016

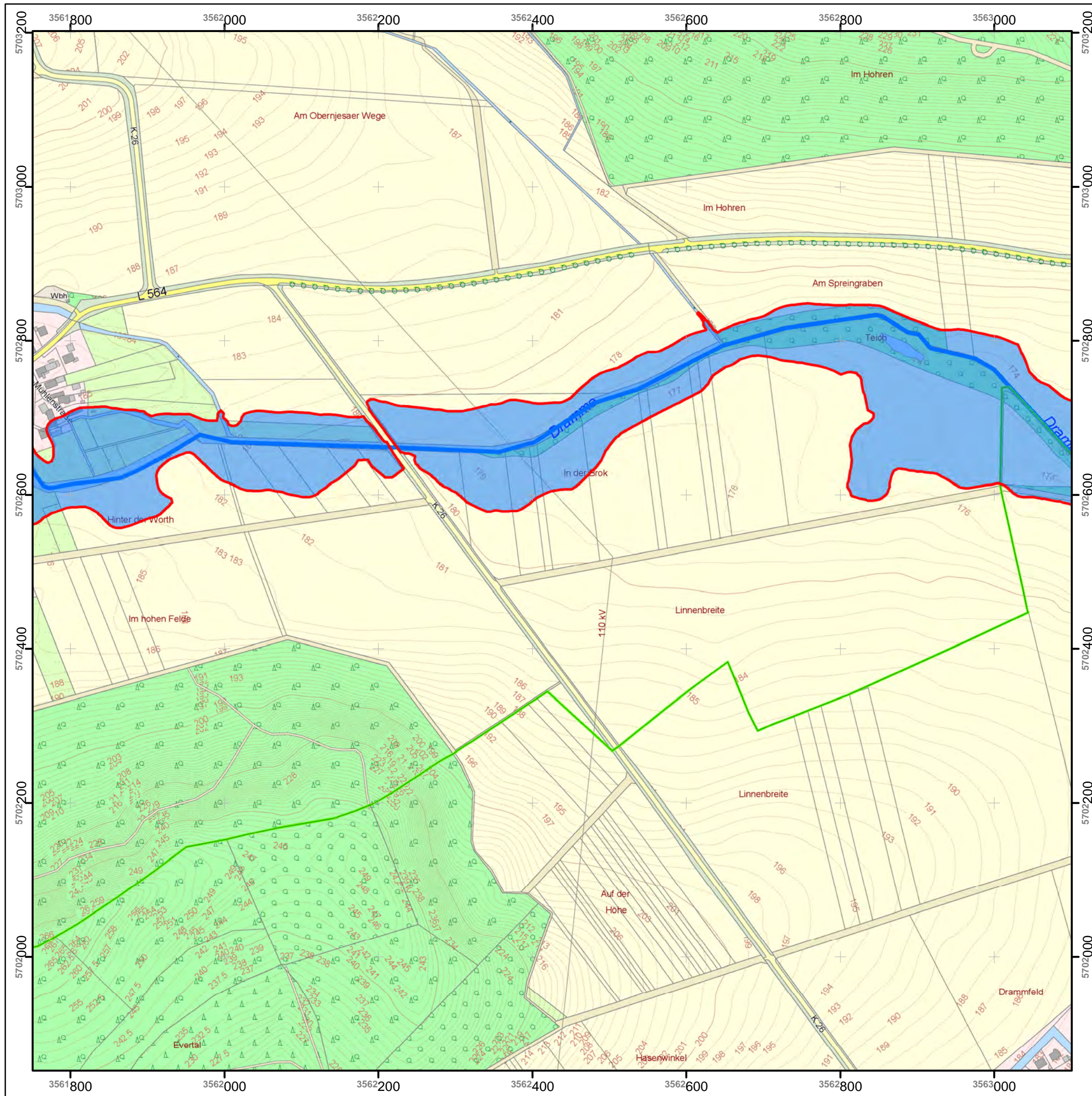

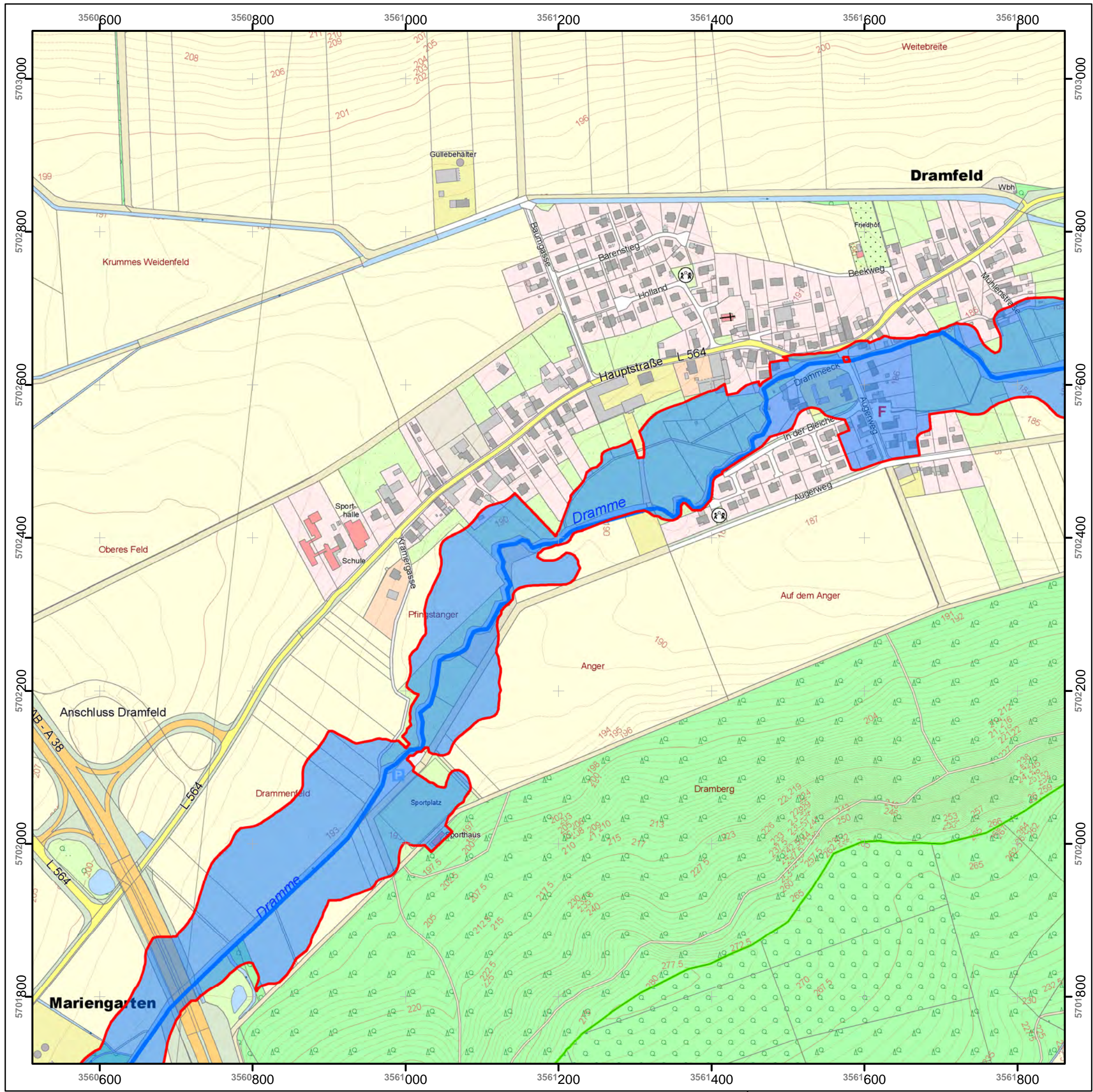

Überschwemmungsgebiet
der Dramme
Lageplan

Anlage 2 Blatt-Nr. 4 zur Überschwemmungsgebiets-Verordnung
des Landkreises Göttingen
vom 16.03.2016 - Aktenzeichen: 70 23 10 16 20

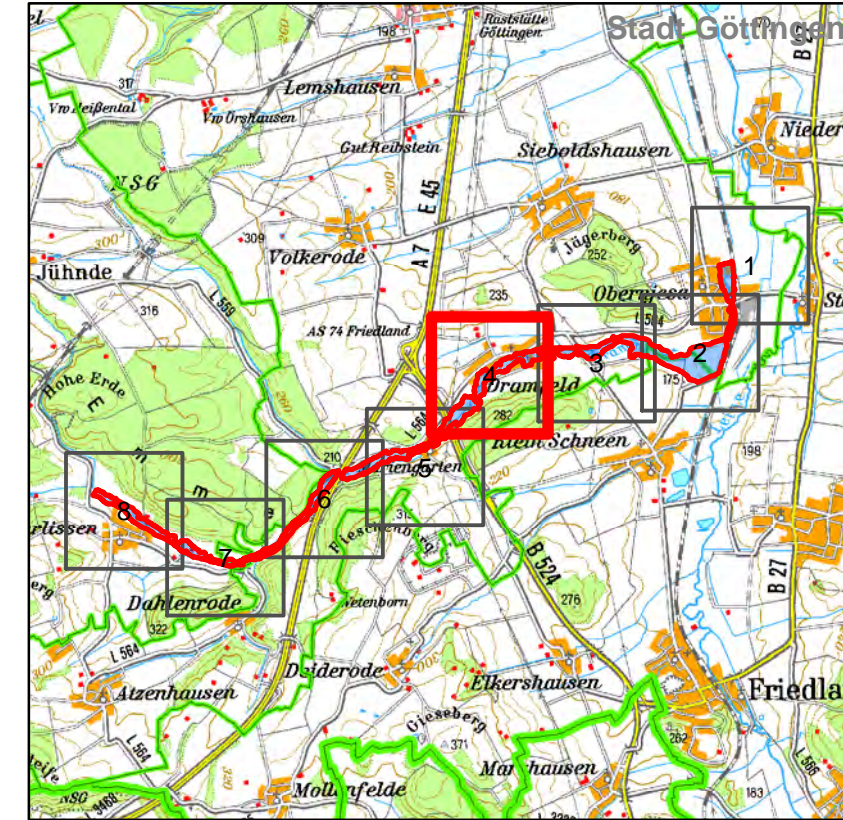

Legende

- Überschwemmungsgebiet
- Gewässerachse
- nachrichtlich
- Gemeindegrenze
- gesetzliches Überschwemmungsgebiet
- Landkreisgrenze
- Landesgrenze

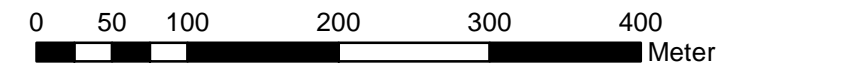

1:5.000

Göttingen, 16.03.2016

Bernhard Reuter
Landrat

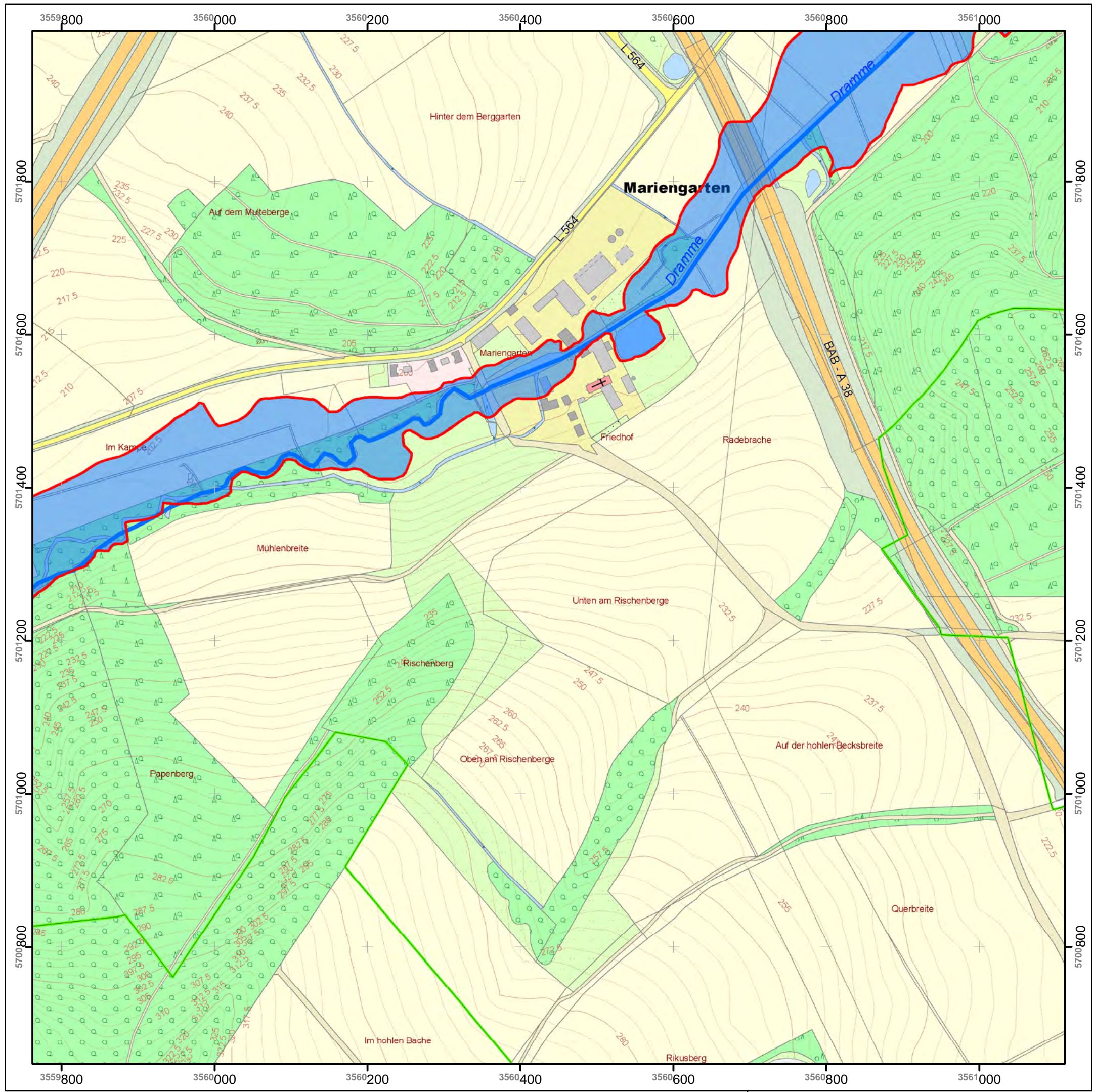

Überschwemmungsgebiet
der Dramme
Lageplan

Anlage 2 Blatt-Nr. 5 zur Überschwemmungsgebiets-Verordnung
des Landkreises Göttingen
vom 16.03.2016 - Aktenzeichen: 70 23 10 16 20

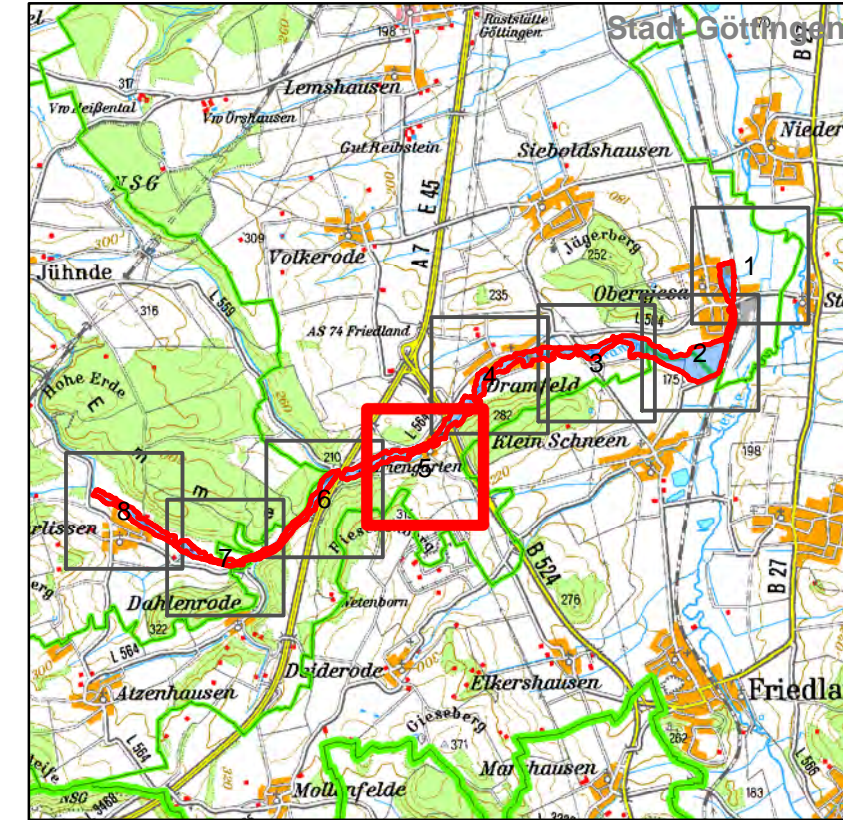

Legende

- Überschwemmungsgebiet
- Gewässerachse
- Gemeindegrenze
- Landkreisgrenze
- gesetzliches Überschwemmungsgebiet
- Landesgrenze

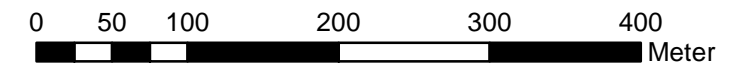

1:5.000

Göttingen, 16.03.2016

Bernhard Reuter
Landrat

Quellen:
Auszug aus den Geobasisdaten
der Niedersächsischen Vermessungs-
und Katasterverwaltung ©2016



Datum der Bearbeitung: 10.02.2016



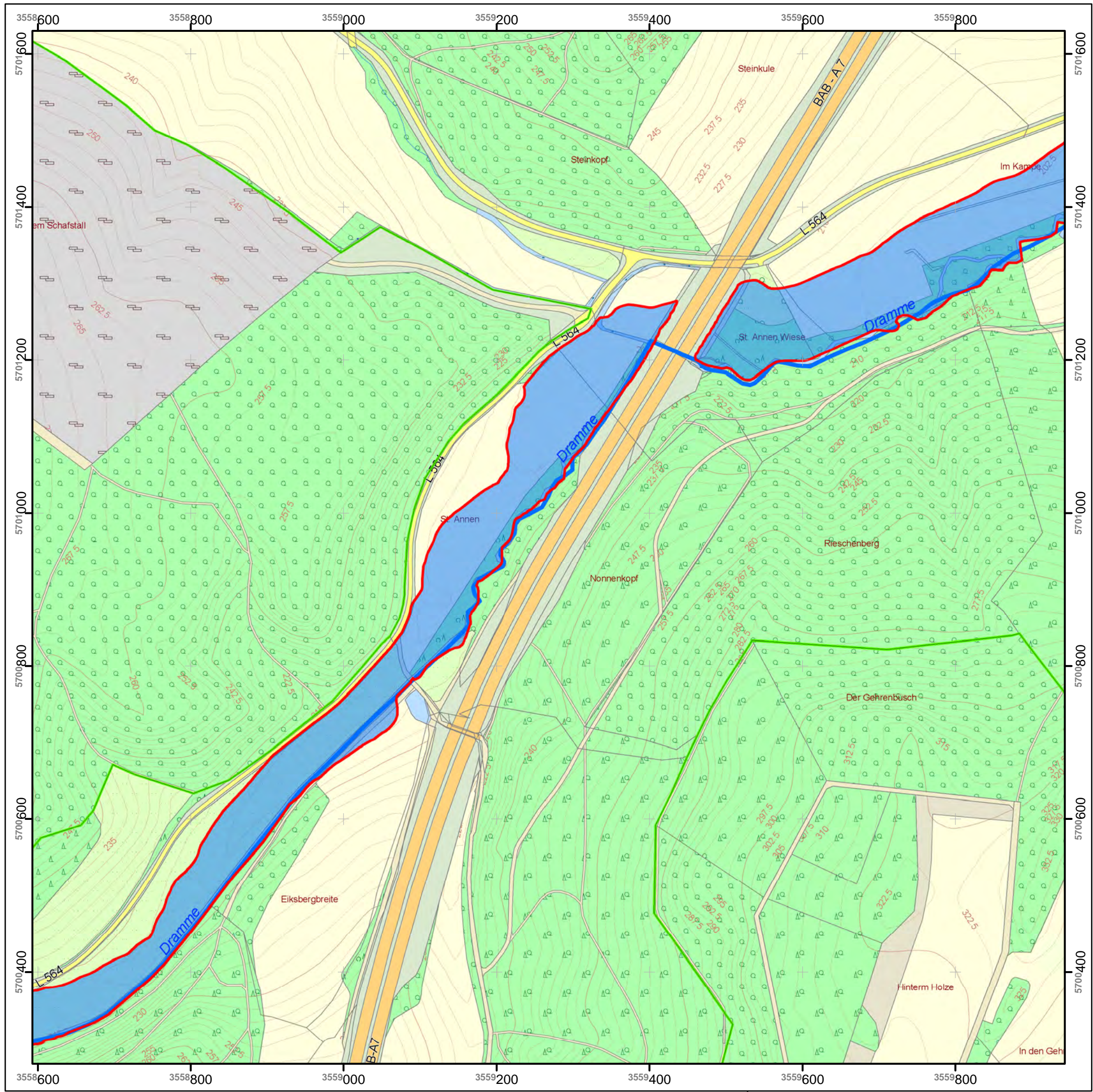

Überschwemmungsgebiet
der Dramme
Lageplan

Anlage 2 Blatt-Nr. 6 zur Überschwemmungsgebiets-Verordnung
des Landkreises Göttingen
vom 16.03.2016 - Aktenzeichen: 70 23 10 16 20

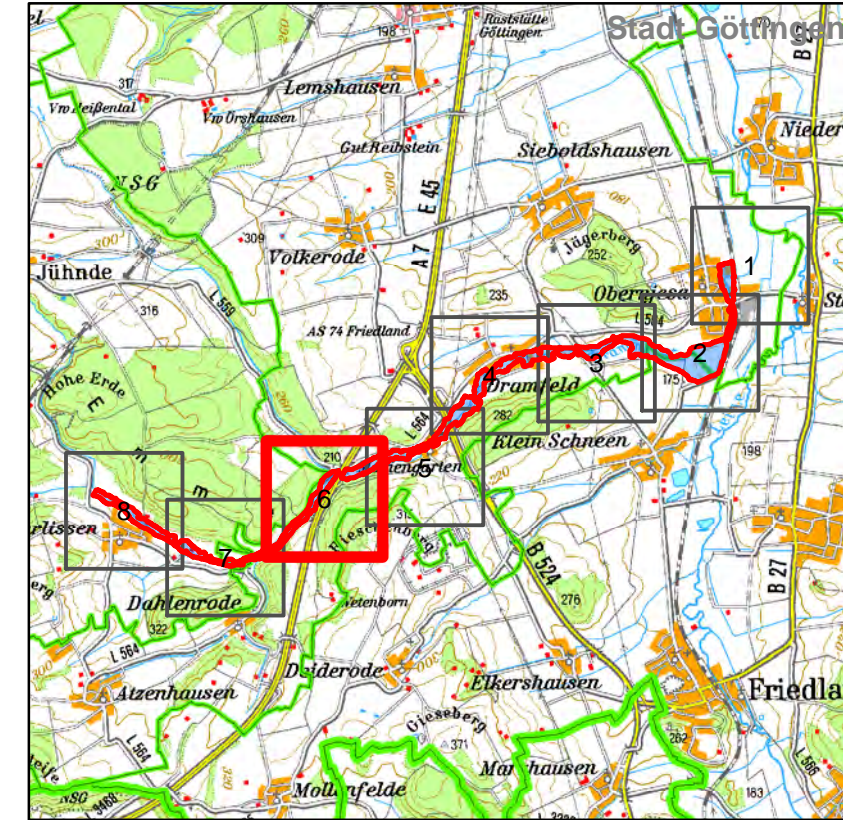

Legende

- Überschwemmungsgebiet
- Gewässerachse
- nachrichtlich
- Gemeindegrenze
- gesetzliches Überschwemmungsgebiet
- Landkreisgrenze
- Landesgrenze

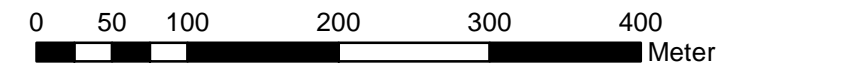

1:5.000

Göttingen, 16.03.2016

Bernhard Reuter
Landrat

Überschwemmungsgebiet der Dramme

Lageplan

Anlage 2 Blatt-Nr. 7 zur Überschwemmungsgebiets-Verordnung
des Landkreises Göttingen
vom 16.03.2016 - Aktenzeichen: 70 23 10 16 20

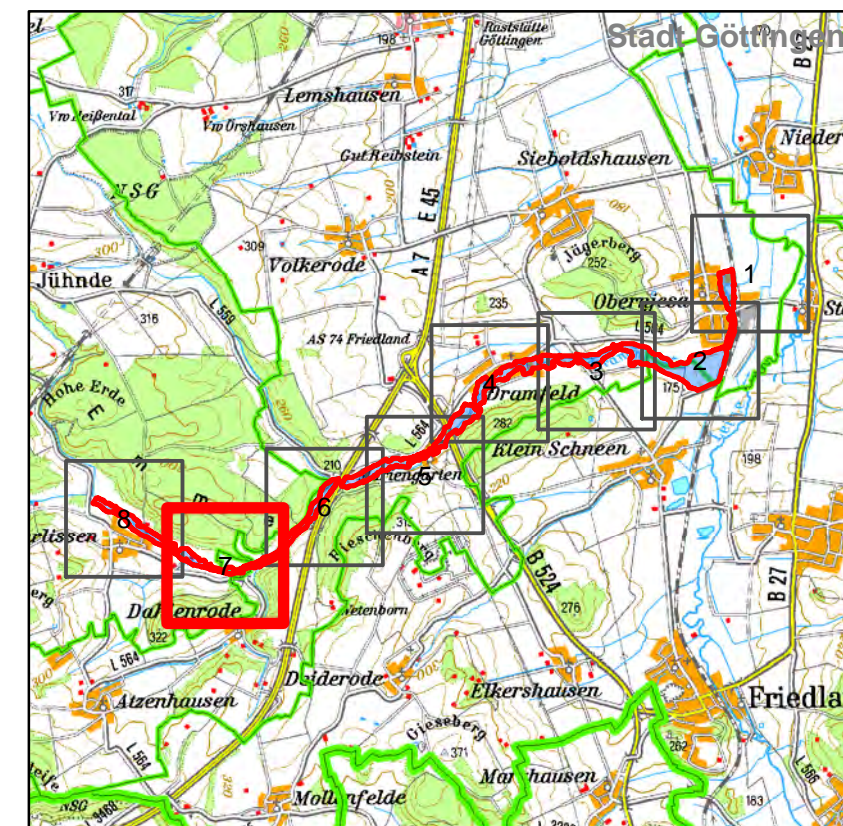

Legende

- Überschwemmungsgebiet
- Gewässerachse
- Nachrichtlich
- Gemeindegrenze
- gesetzliches Überschwemmungsgebiet
- Landkreisgrenze
- Landesgrenze

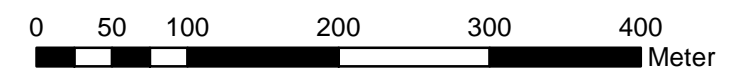

1:5.000

Göttingen, 16.03.2016

Bernhard Reuter
Landrat

Datum der Bearbeitung: 10.02.2016

Quellen:

Auszug aus den Geobasisdaten
der Niedersächsischen Vermessungs-
und Katasterverwaltung ©2016

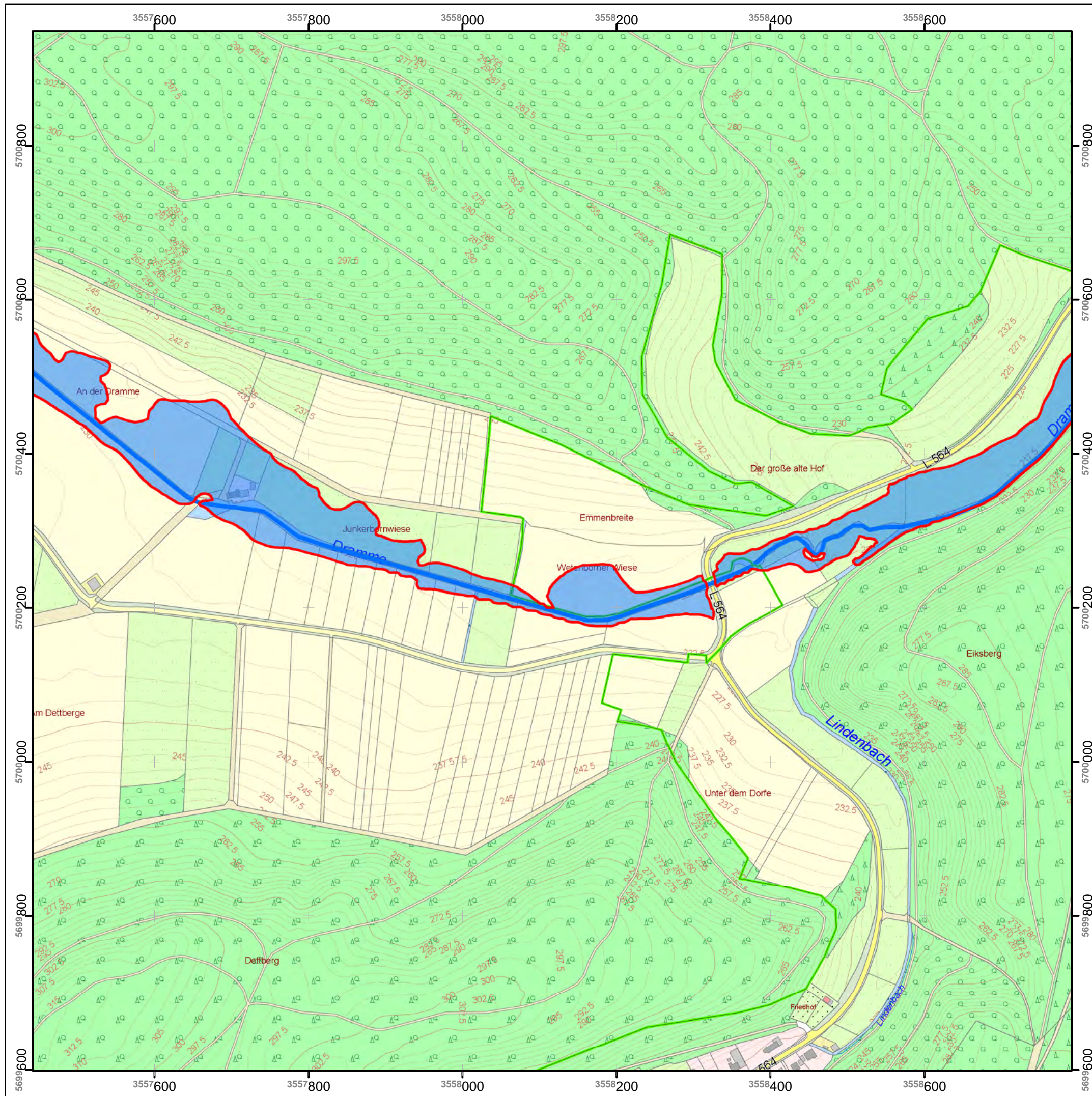

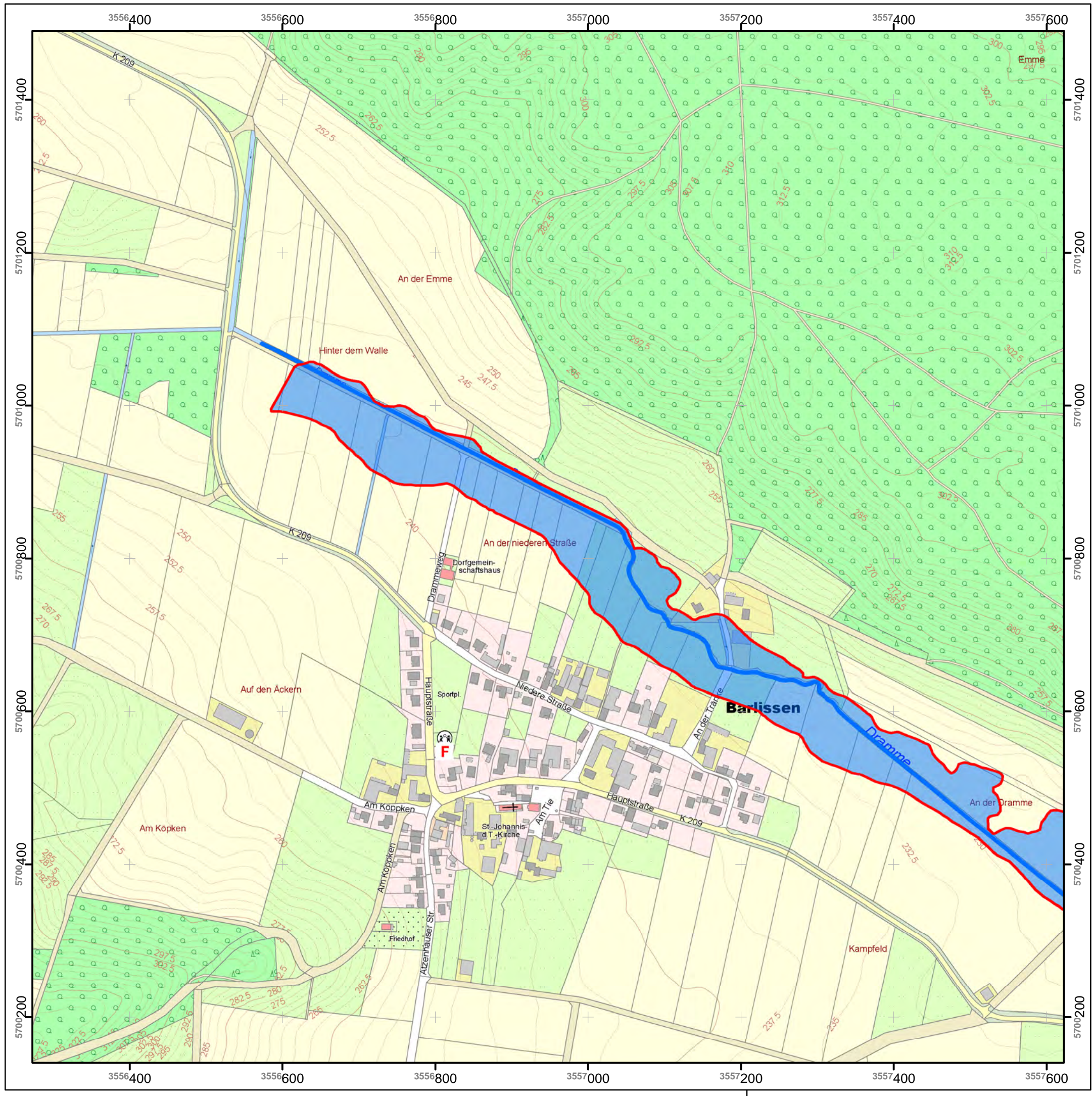

Überschwemmungsgebiet
der Dramme
Lageplan

Anlage 2 Blatt-Nr. 8 zur Überschwemmungsgebiets-Verordnung
des Landkreises Göttingen
vom 16.03.2016 - Aktenzeichen: 70 23 10 16 20

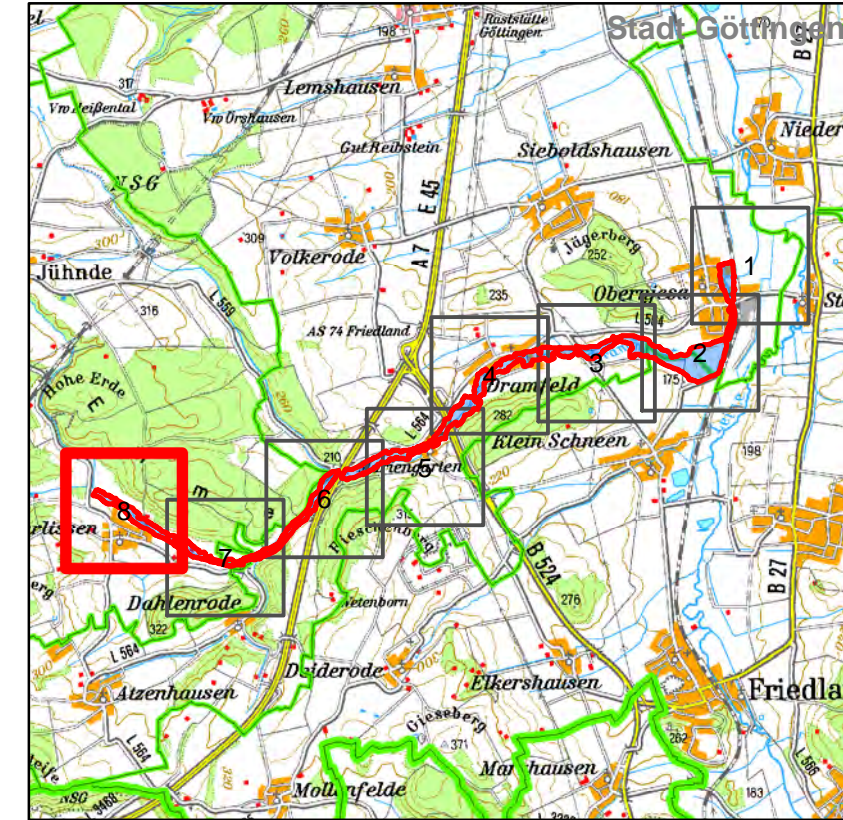

Legende

- Überschwemmungsgebiet
- Gewässerachse
- Gemeindegrenze
- gesetzliches Überschwemmungsgebiet
- Landkreisgrenze
- Landesgrenze

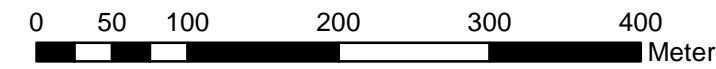

1:5.000

Göttingen, 16.03.2016

Bernhard Reuter
Landrat

Datum der Bearbeitung: 10.02.2016

Quellen:
Auszug aus den Geobasisdaten
der Niedersächsischen Vermessungs-
und Katasterverwaltung ©2016

