

Überschwemmungsgebiet  
der Dramme  
Übersichtskarte 2

Anlage 1 zur Überschwemmungsgebiets-Verordnung  
des Landkreises Göttingen  
vom 16.03.2016 - Aktenzeichen: 70 23 10 16 20

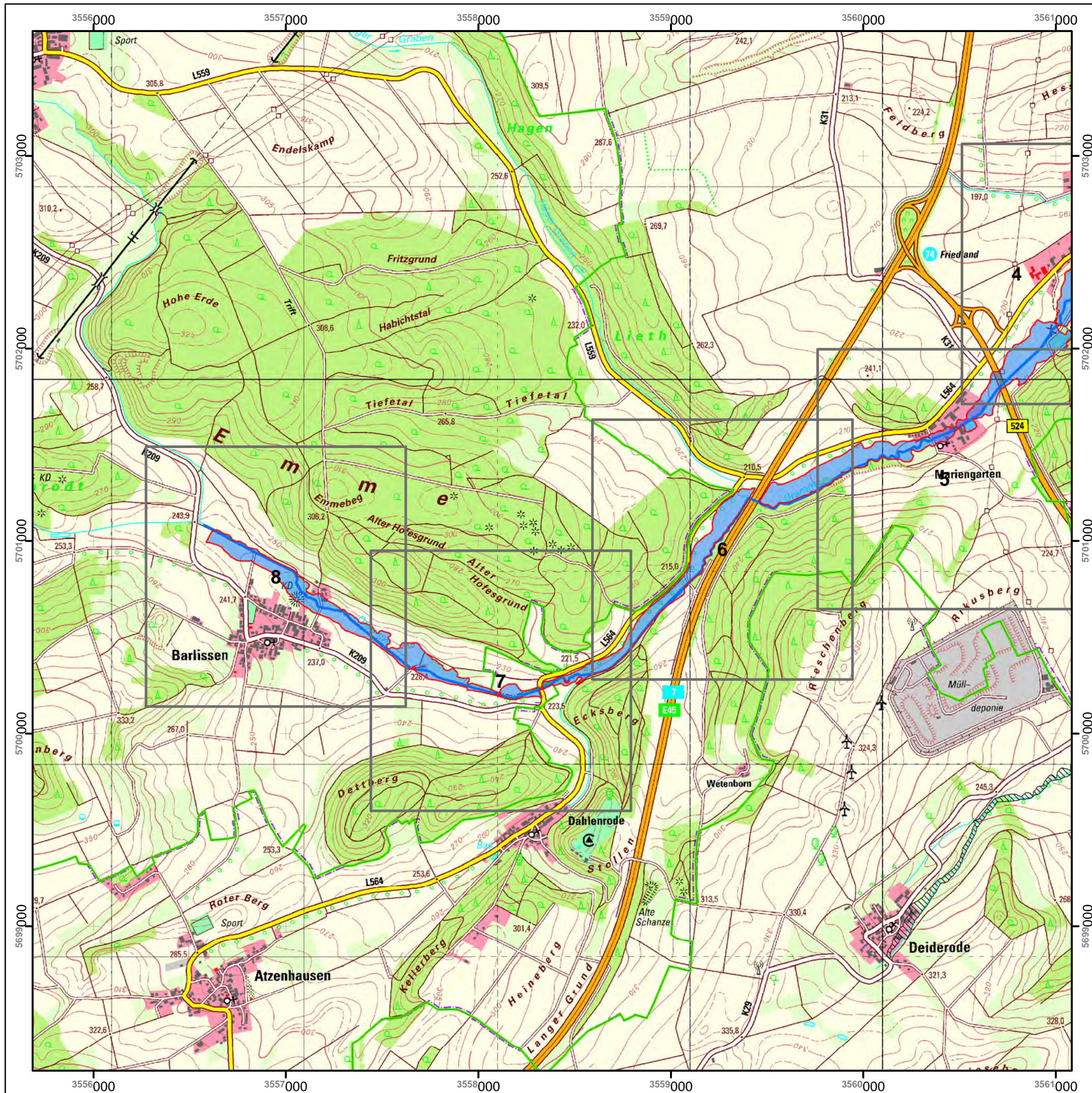
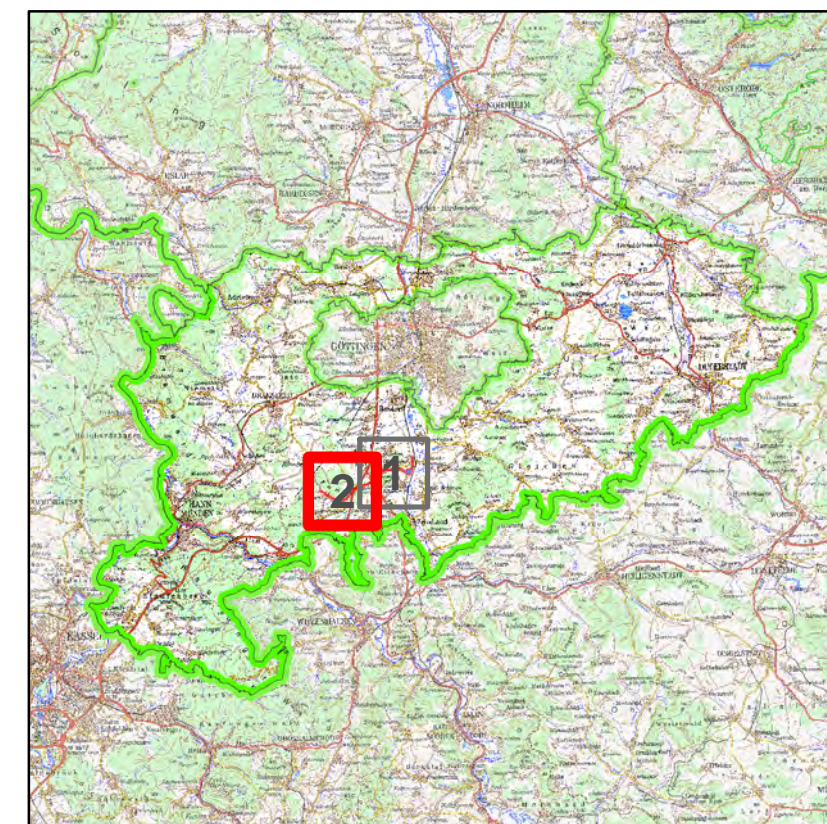

**Legende**

- Überschwemmungsgebiet
- Gewässerachse
- nachrichtlich
- Gemeindegrenze
- gesetzliches Überschwemmungsgebiet
- Landkreisgrenze
- Landesgrenze



1:20.000

Göttingen, 16.03.2016

**Bernhard Reuter**  
Landrat

Datum der Bearbeitung: 10.02.2016

Quellen:

Auszug aus den Geobasisdaten  
der Niedersächsischen Vermessungs-  
und Katasterverwaltung ©2016

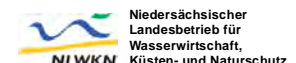



Überschwemmungsgebiet  
der Dramme  
Übersichtskarte 1

Anlage 1 zur Überschwemmungsgebiets-Verordnung  
des Landkreises Göttingen  
vom 16.03.2016 - Aktenzeichen: 70 23 10 16 20

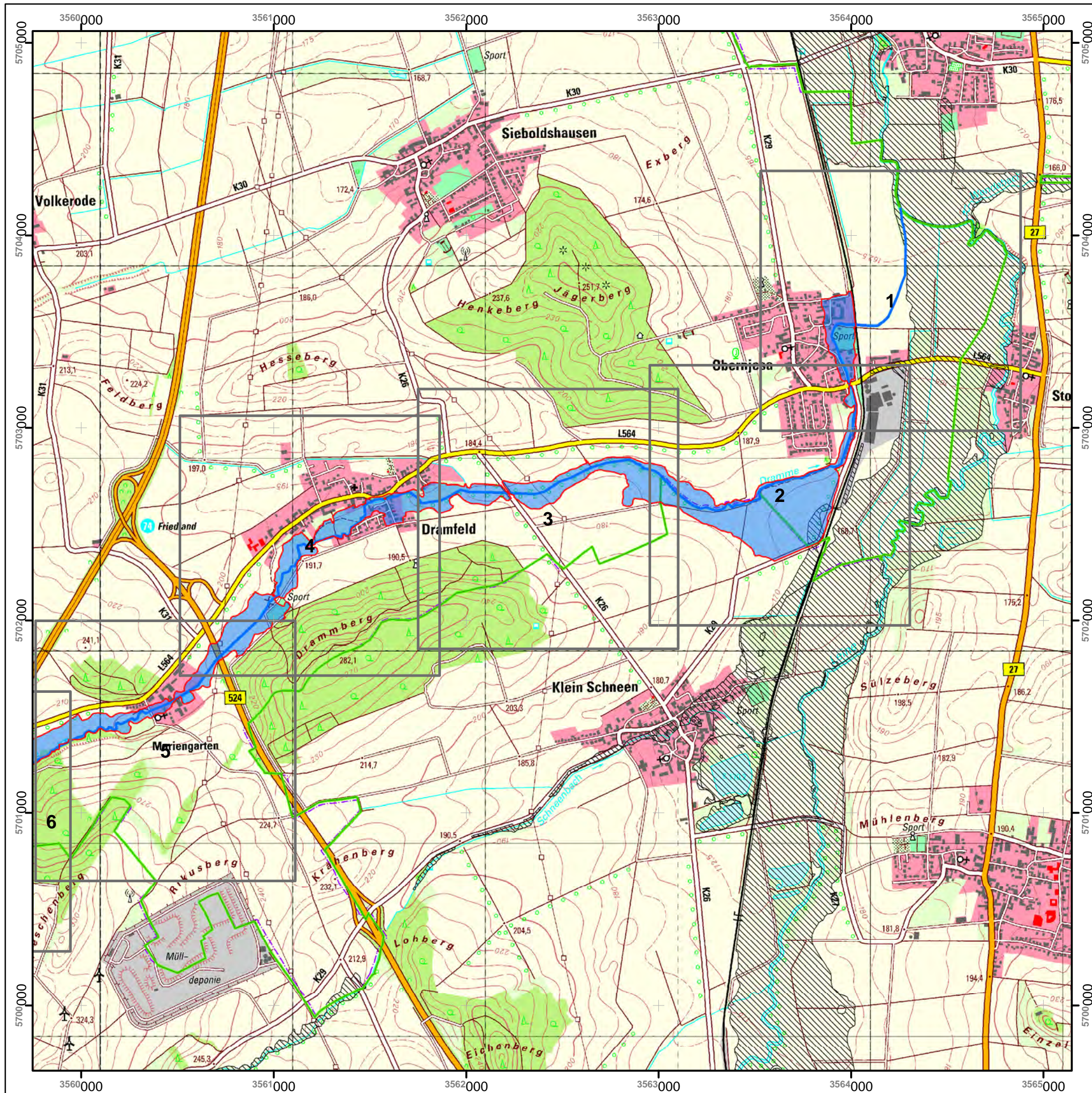
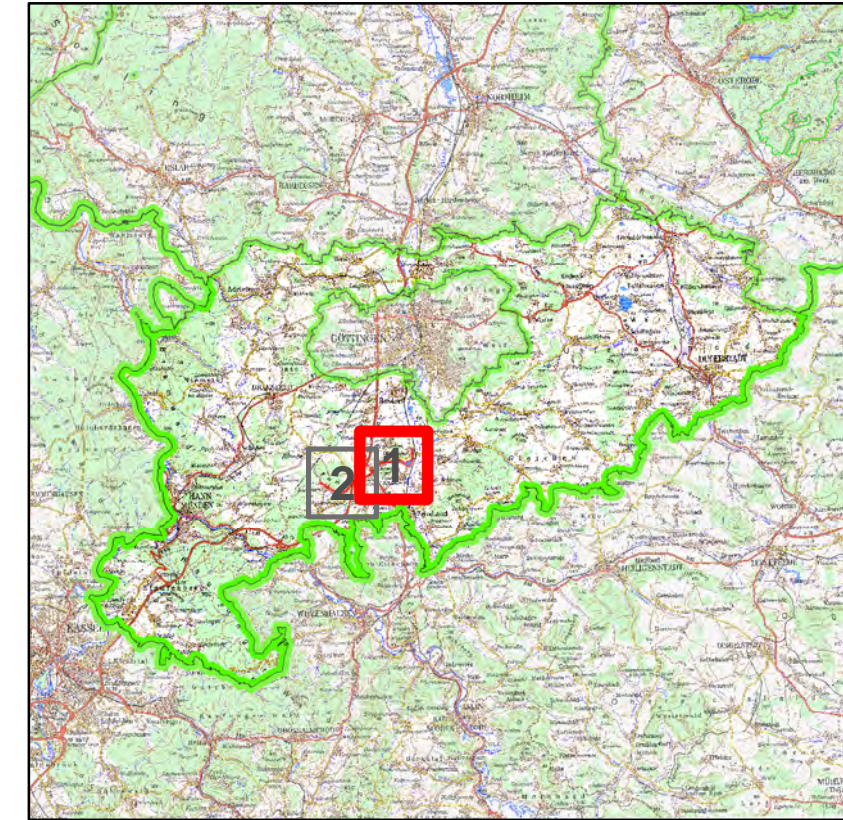

**Legende**

- Überschwemmungsgebiet
- Gewässerachse
- nachrichtlich
- Gemeindegrenze
- gesetzliches Überschwemmungsgebiet
- Landkreisgrenze
- Landesgrenze

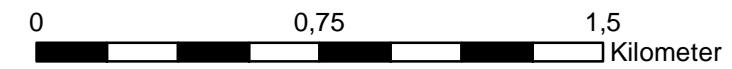

1:20.000

Göttingen, 16.03.2016

**Bernhard Reuter**  
Landrat

Datum der Bearbeitung: 10.02.2016

Quellen:  
Auszug aus den Geobasisdaten  
der Niedersächsischen Vermessungs-  
und Katasterverwaltung ©2016

