

Überschwemmungsgebiet
des Wendebaches
Übersichtskarte 1

Anlage 1 zur Überschwemmungsgebiets-Verordnung
des Landkreises Göttingen
Aktenzeichen: 7021/70231-19

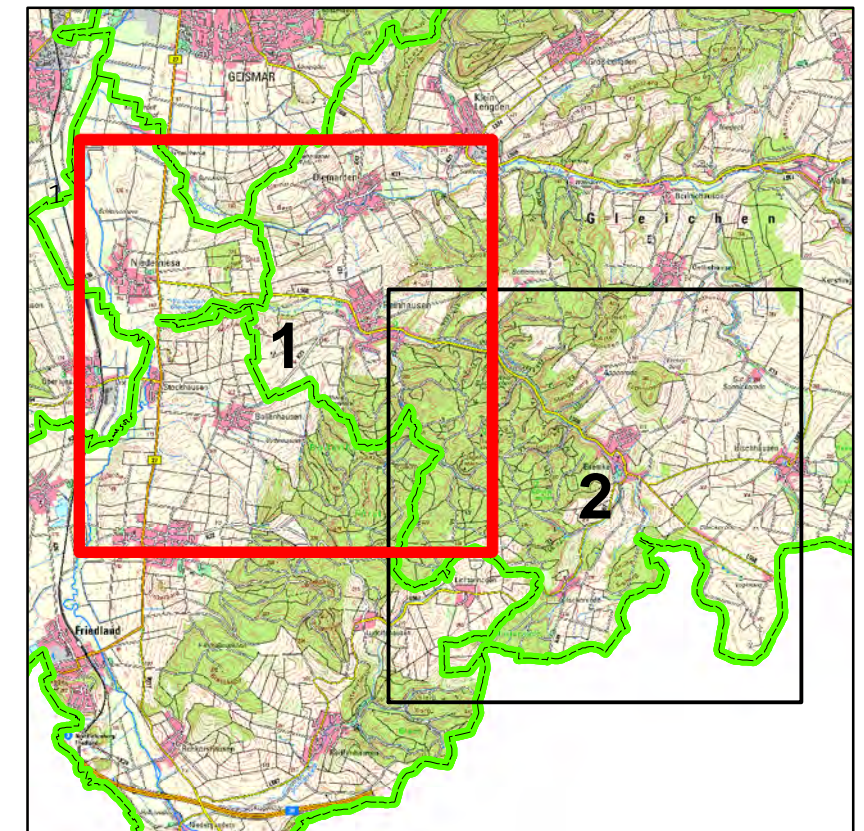

Legende

- Überschwemmungsgebiet
- Gewässerachse
- Gemeindegrenze
- Landkreisgrenze
- Landesgrenze

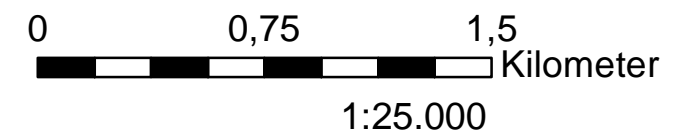

Göttingen, 08.07.2020

gez. Bernhard Reuter
Landrat

Quellen:

Auszug aus den Geobasisdaten
der Niedersächsischen Vermessungs-
und Katasterverwaltung ©2020

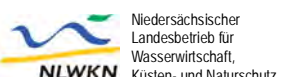

Überschwemmungsgebiet
des Wendebaches
Übersichtskarte 2

Anlage 1 zur Überschwemmungsgebiets-Verordnung
des Landkreises Göttingen
Aktenzeichen: 7021/70231-19

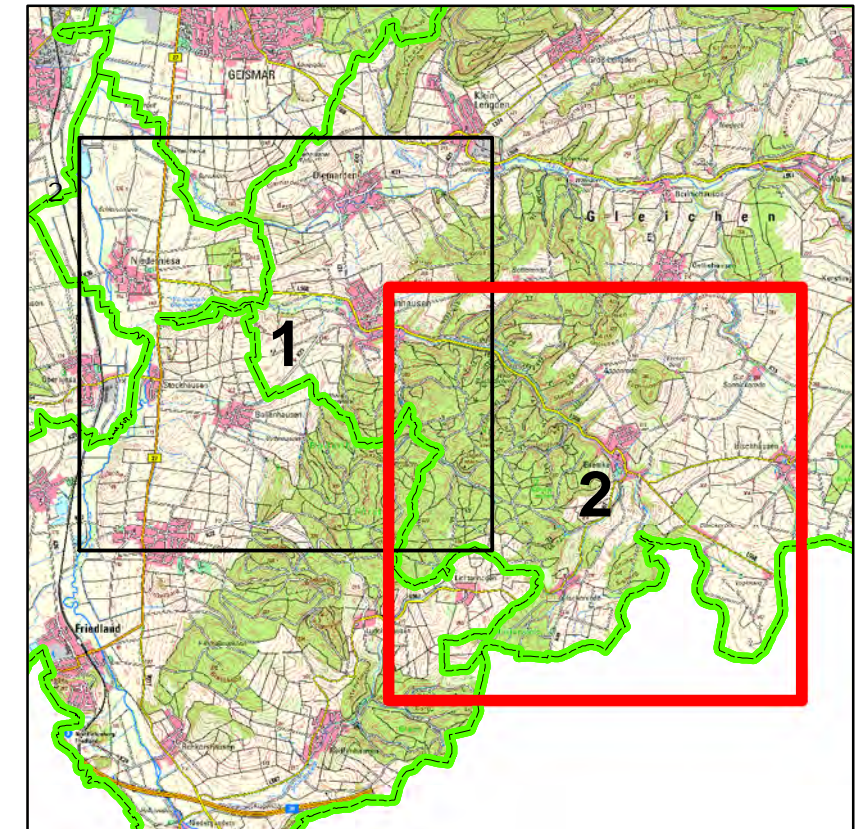

Legende

- Überschwemmungsgebiet
- Gewässerachse
- Gemeindegrenze
- Landkreisgrenze
- Landesgrenze



Göttingen, 08.07.2020

gez. Bernhard Reuter
Landrat

Quellen:

Auszug aus den Geobasisdaten
der Niedersächsischen Vermessungs-
und Katasterverwaltung ©2020

