

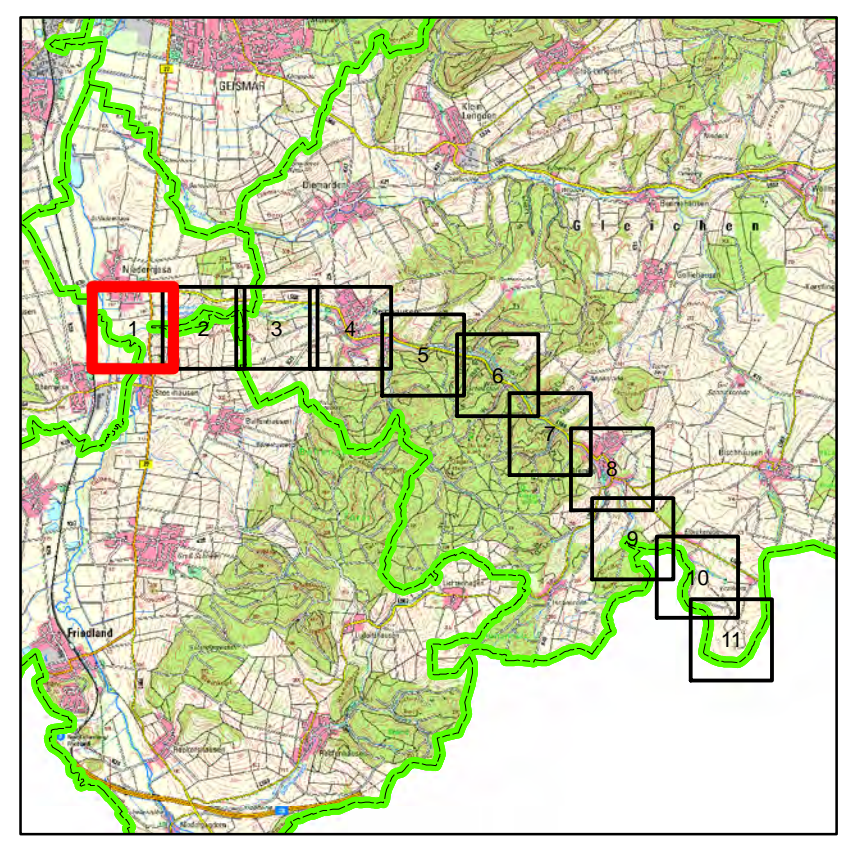

Überschwemmungsgebiet  
des Wendebaches  
Lageplan

Anlage 2 Blatt-Nr. 1 zur Überschwemmungsgebiets-Verordnung  
des Landkreises Göttingen  
Aktenzeichen: 7021/70231-19



**Legende**

- Überschwemmungsgebiet
- Gewässerachse
- Gemeindegrenze
- Landkreisgrenze
- Landesgrenze

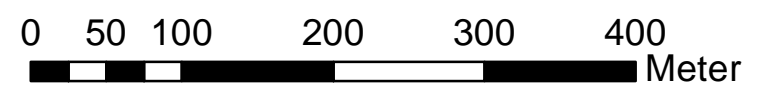

1:5.000

Göttingen, 08.07.2020

gez. Bernhard Reuter  
Landrat

Quellen:

Überschwemmungsgebiet  
des Wendebaches  
Lageplan

Anlage 2 Blatt-Nr. 2 zur Überschwemmungsgebiets-Verordnung  
des Landkreises Göttingen  
Aktenzeichen: 7021/70231-19

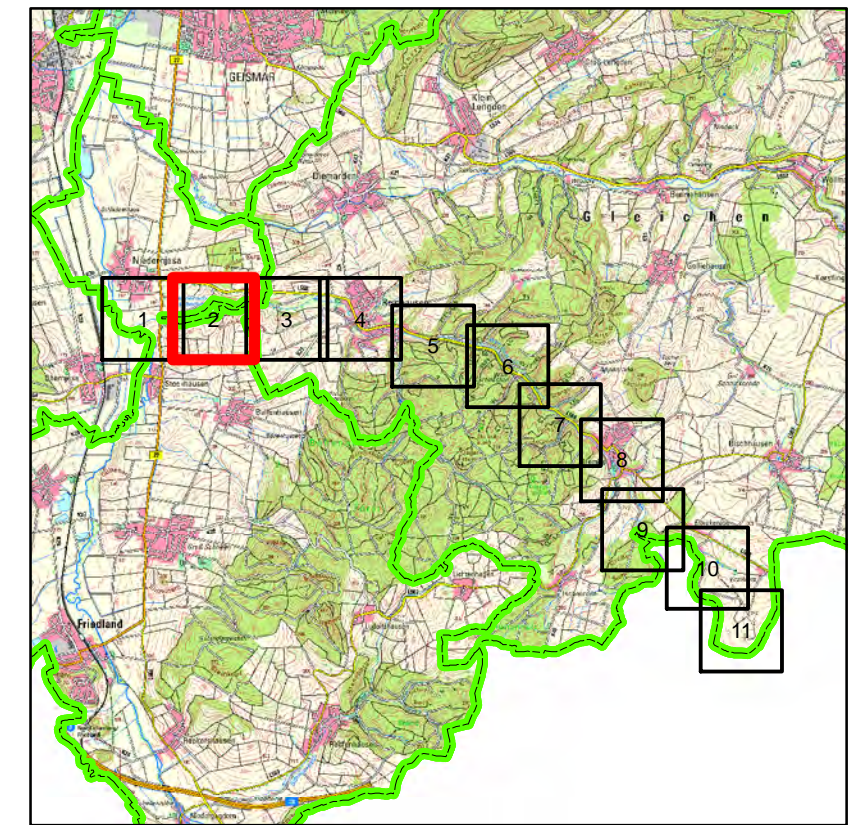

**Legende**

- Überschwemmungsgebiet
- Gewässerachse
- Gemeindegrenze
- Landkreisgrenze
- Landesgrenze

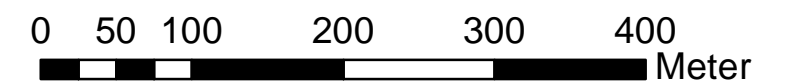

1:5.000

Göttingen, 08.07.2020

gez. Bernhard Reuter  
Landrat

Quellen:

Auszug aus den Geobasisdaten  
der Niedersächsischen Vermessungs-  
und Katasterverwaltung ©2020

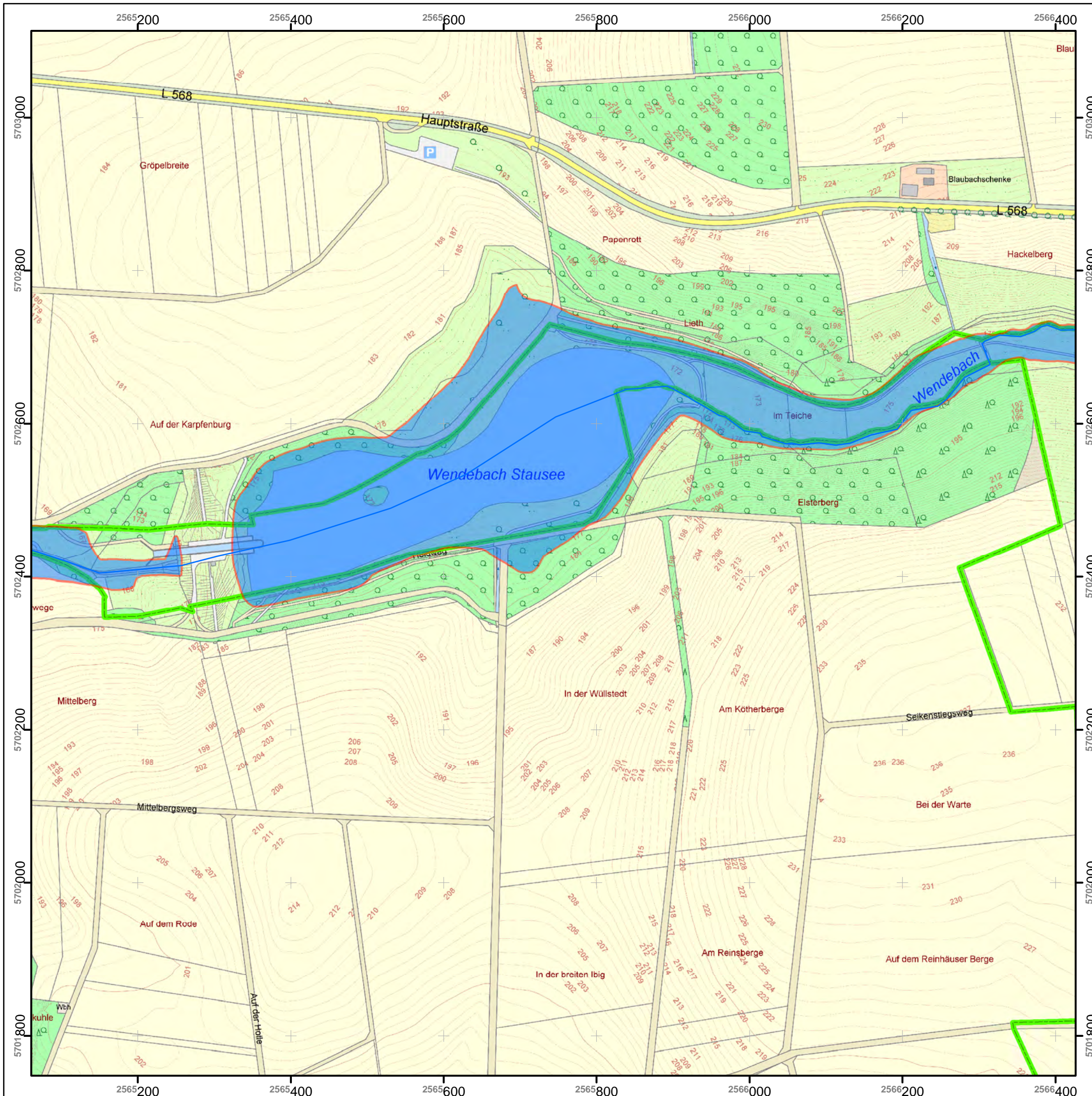

Überschwemmungsgebiet  
des Wendebaches  
Lageplan

Anlage 2 Blatt-Nr. 3 zur Überschwemmungsgebiets-Verordnung  
des Landkreises Göttingen  
Aktenzeichen: 7021/70231-19

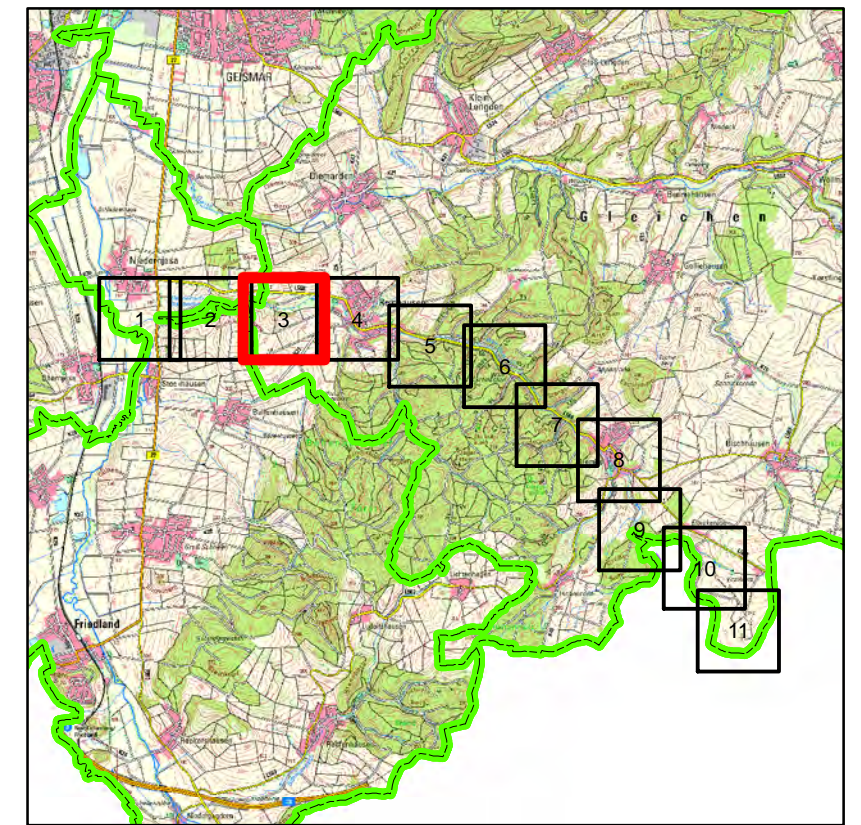

**Legende**

- Überschwemmungsgebiet
- Gewässerachse
- Gemeindegrenze
- Landkreisgrenze
- Landesgrenze

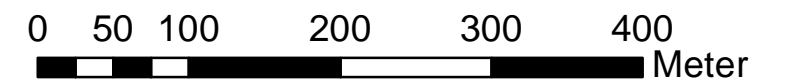

1:5.000

Göttingen, 08.07.2020

**gez. Bernhard Reuter**  
Landrat

Quellen:

Auszug aus den Geobasisdaten  
der Niedersächsischen Vermessungs-  
und Katasterverwaltung ©2020

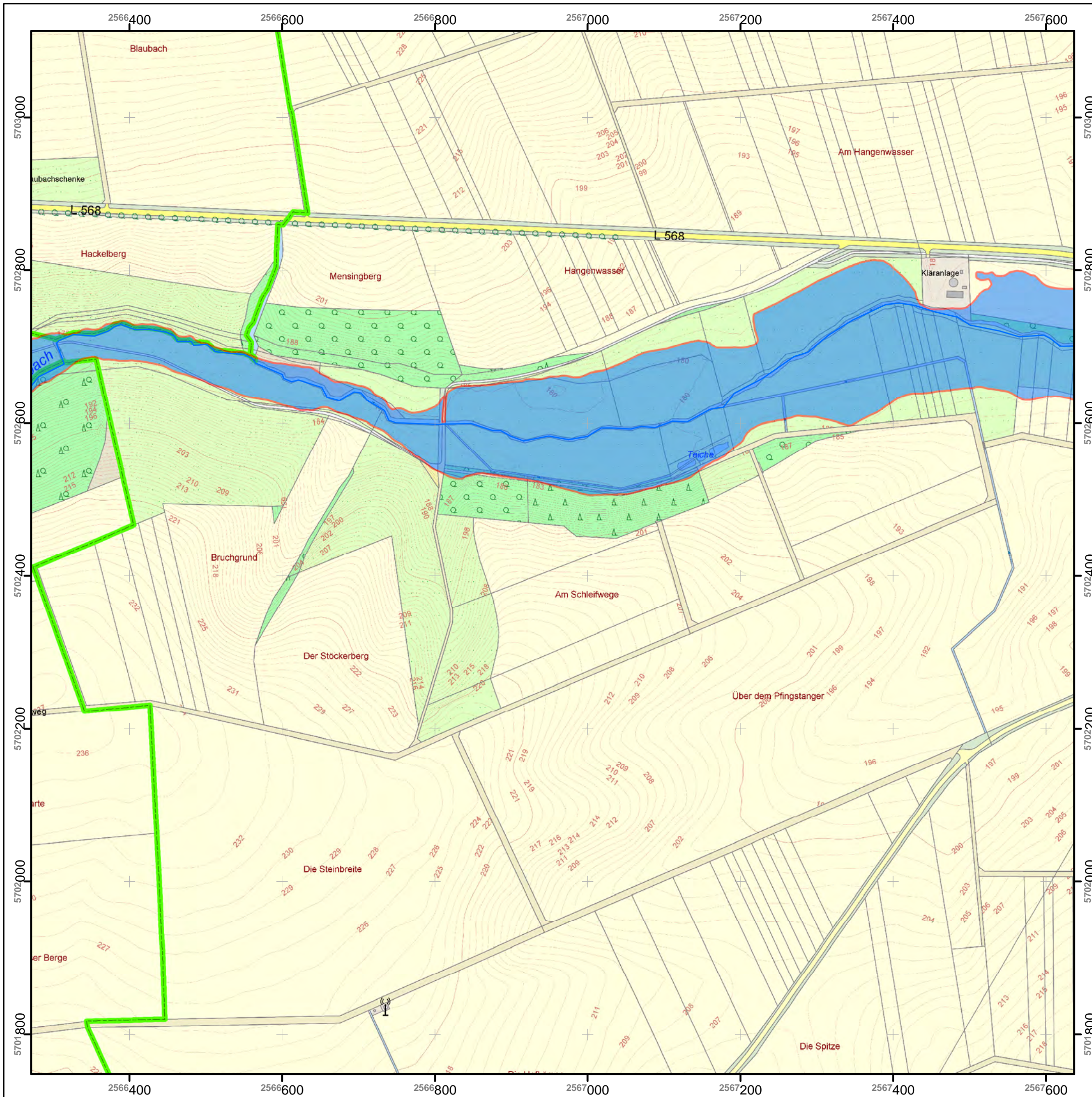

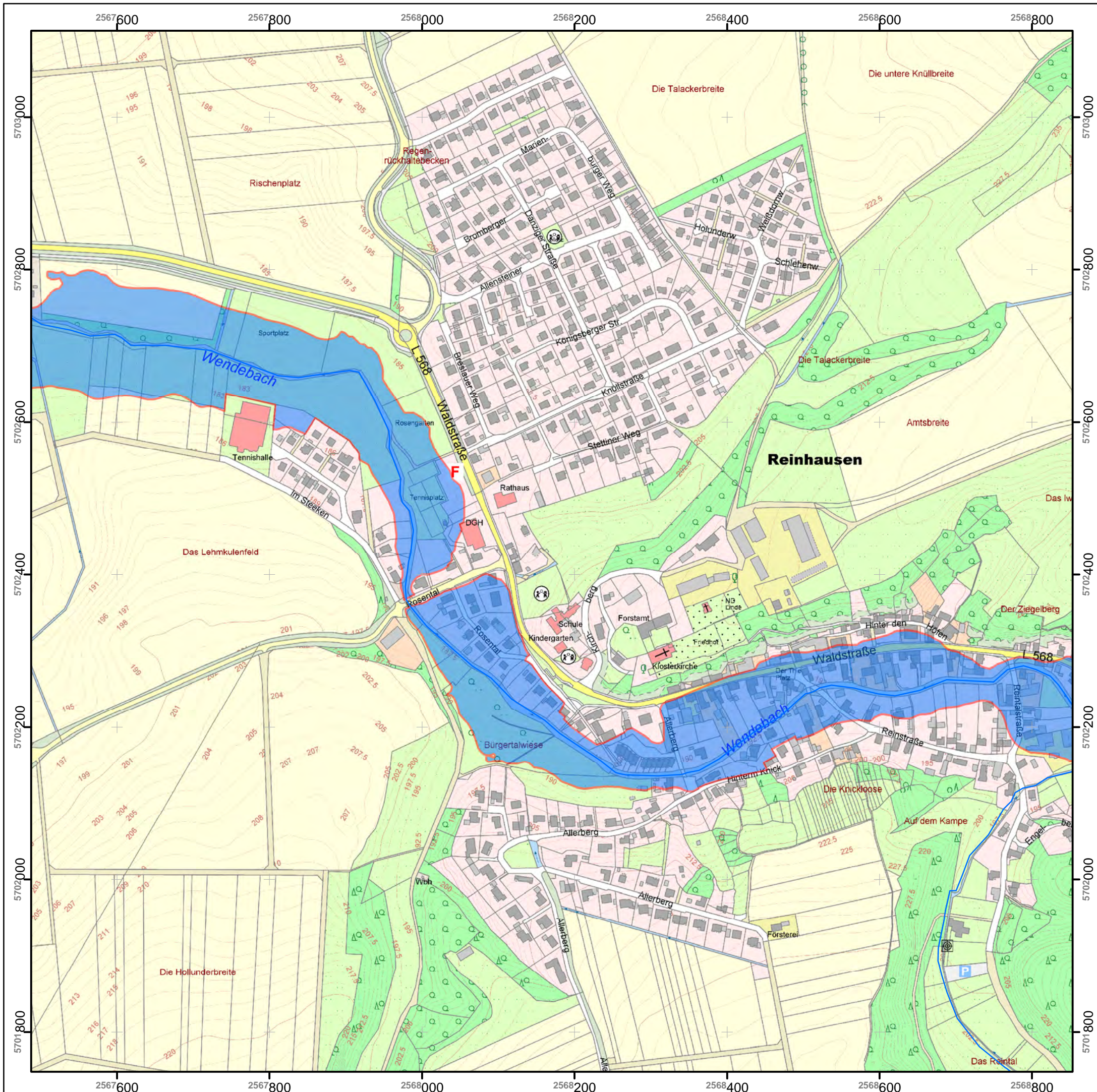

Überschwemmungsgebiet  
des Wendebaches  
Lageplan

Anlage 2 Blatt-Nr. 4 zur Überschwemmungsgebiets-Verordnung  
des Landkreises Göttingen  
Aktenzeichen: 7021/70231-19

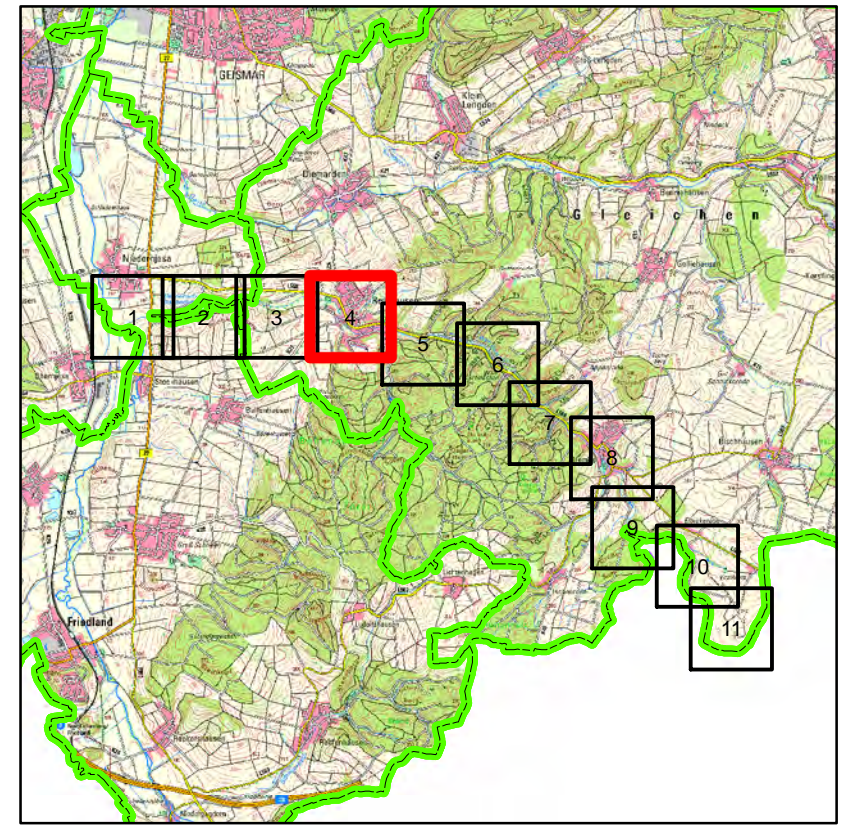

**Legende**

- Überschwemmungsgebiet
- Gewässerachse
- Gemeindegrenze
- Landkreisgrenze
- Landesgrenze

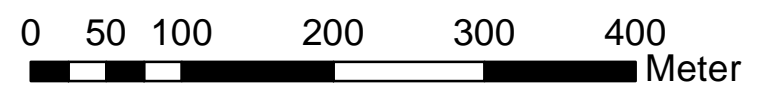

Göttingen, 08.07.2020

gez. Bernhard Reuter  
Landrat

Quellen:

Überschwemmungsgebiet  
des Wendebaches  
Lageplan

Anlage 2 Blatt-Nr. 5 zur Überschwemmungsgebiets-Verordnung  
des Landkreises Göttingen  
Aktenzeichen: 7021/70231-19

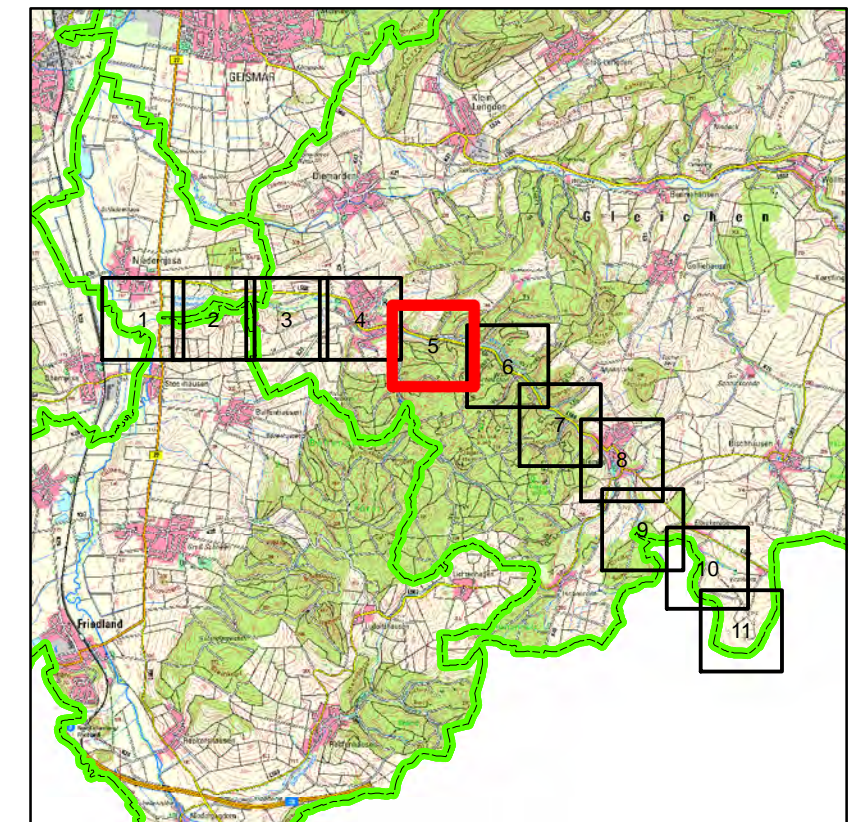

**Legende**

- Überschwemmungsgebiet
- Gewässerachse
- Gemeindegrenze
- Landkreisgrenze
- Landesgrenze

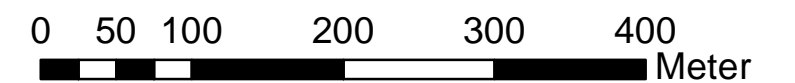

1:5.000

Göttingen, 08.07.2020

gez. Bernhard Reuter  
Landrat

Quellen:

Auszug aus den Geobasisdaten  
der Niedersächsischen Vermessungs-  
und Katasterverwaltung ©2020

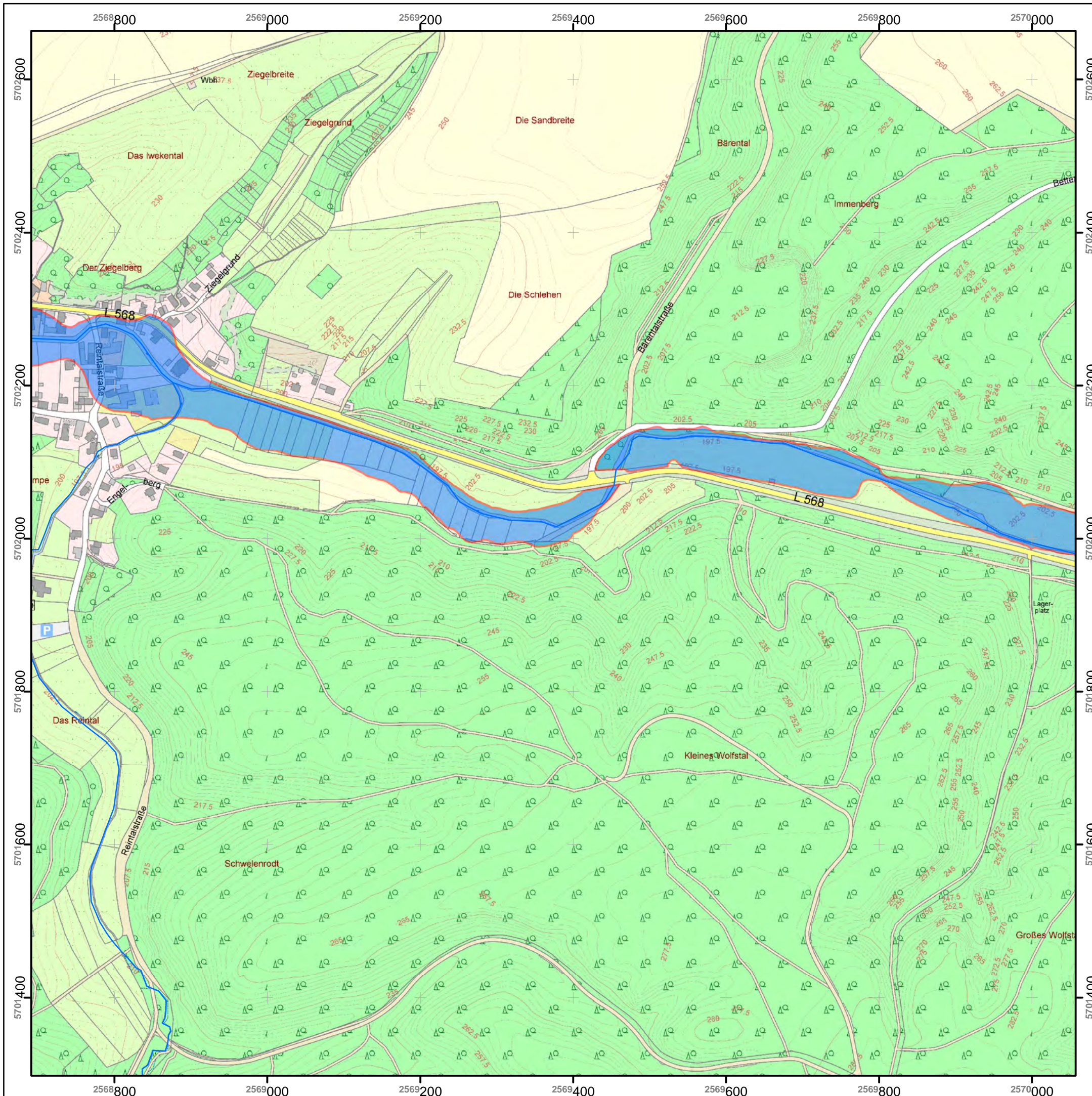

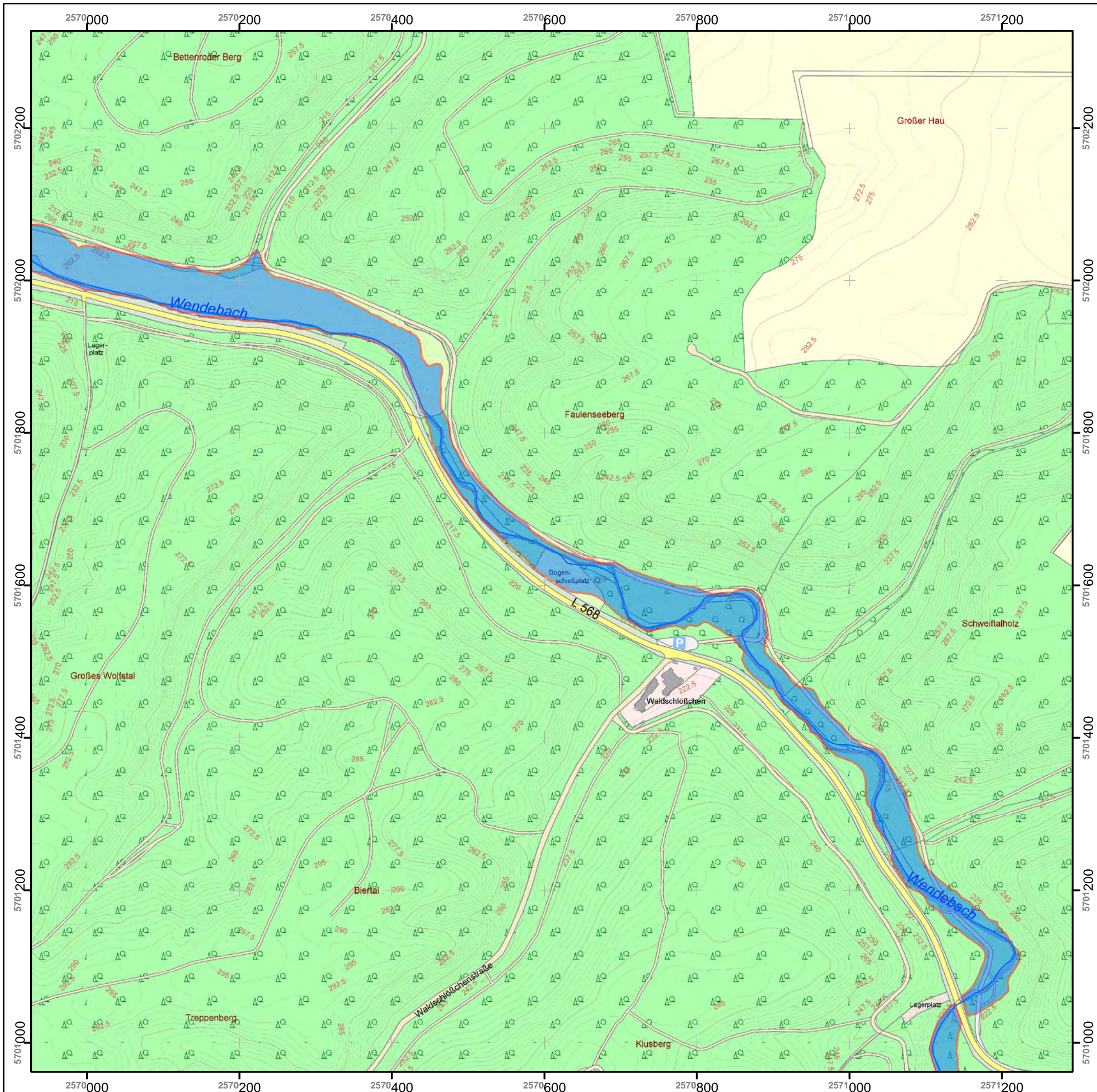

Überschwemmungsgebiet  
des Wendebaches  
Lageplan

Anlage 2 Blatt-Nr. 6 zur Überschwemmungsgebiets-Verordnung  
des Landkreises Göttingen  
Aktenzeichen: 7021/70231-19

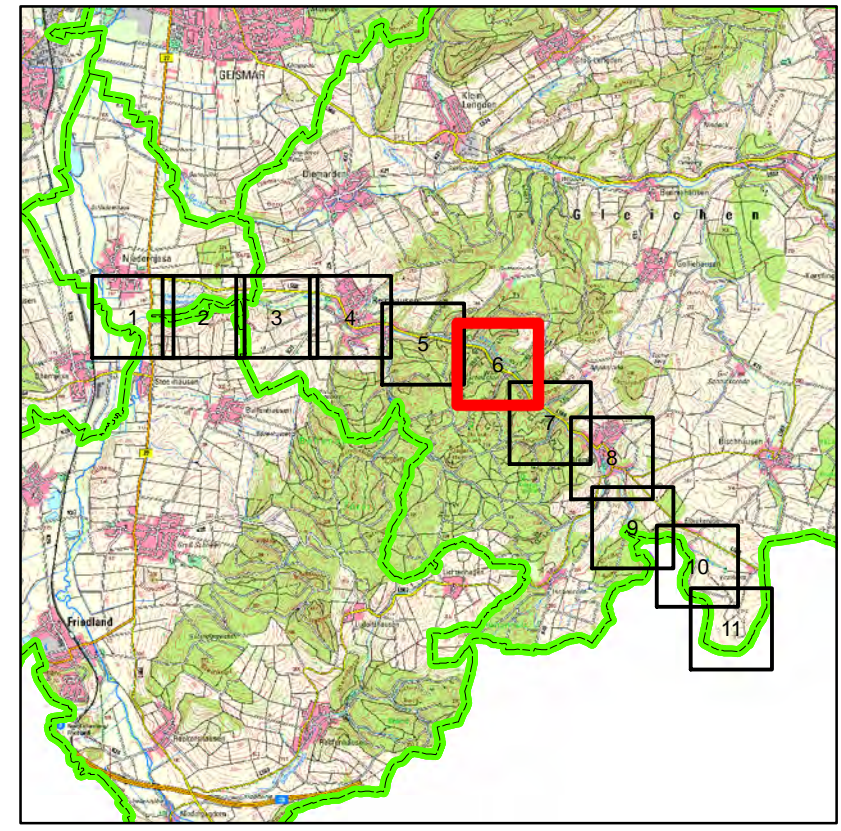

**Legende**

- Überschwemmungsgebiet
- Gewässerachse
- Gemeindegrenze
- Landkreisgrenze
- Landesgrenze

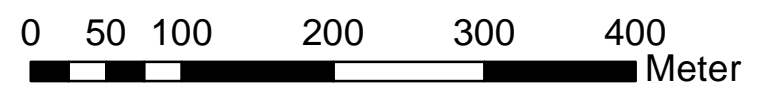

1:5.000

Göttingen, 08.07.2020

gez. Bernhard Reuter  
Landrat

Quellen:

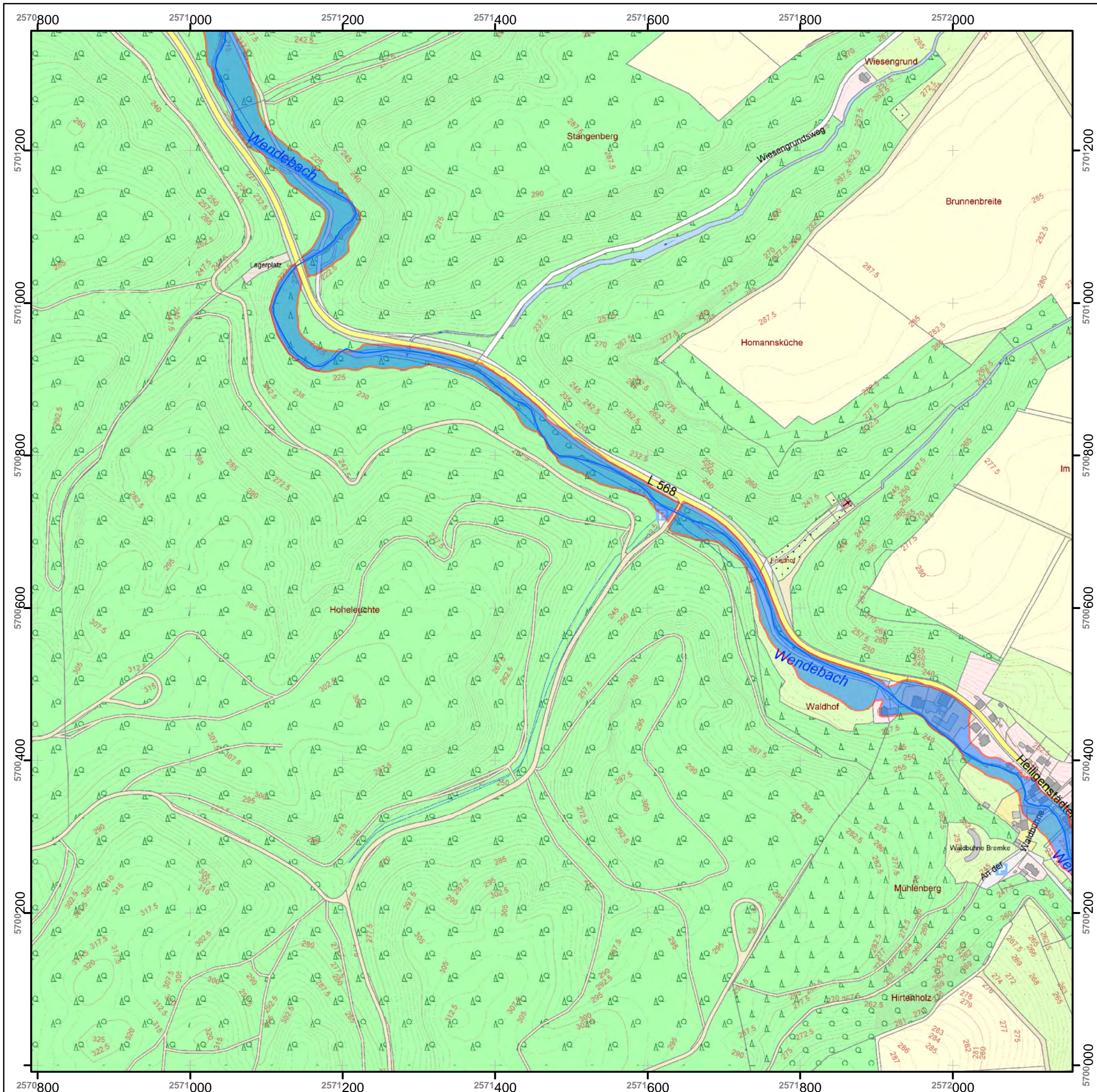

Überschwemmungsgebiet  
des Wendebaches  
Lageplan

Anlage 2 Blatt-Nr. 7 zur Überschwemmungsgebiets-Verordnung  
des Landkreises Göttingen  
Aktenzeichen: 7021/70231-19

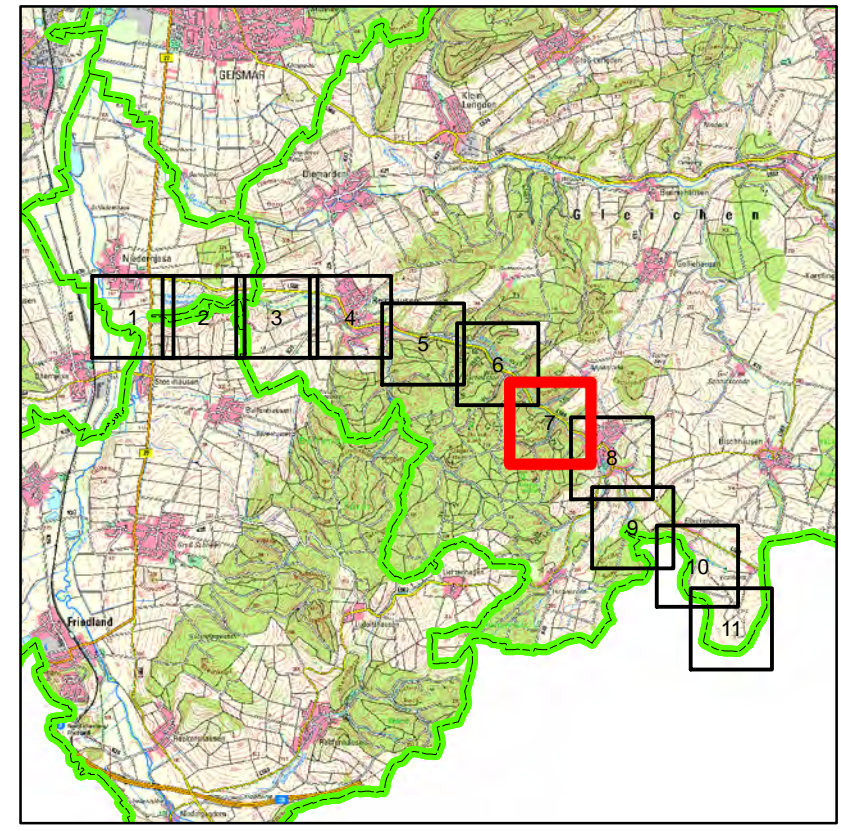

**Legende**

- Überschwemmungsgebiet
- Gewässerachse
- Gemeindegrenze
- Landkreisgrenze
- Landesgrenze

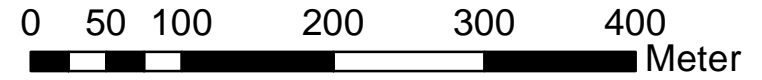

1:5.000

Göttingen, 08.07.2020

gez. Bernhard Reuter  
Landrat

Quellen:

Überschwemmungsgebiet  
des Wendebaches  
Lageplan

Anlage 2 Blatt-Nr. 8 zur Überschwemmungsgebiets-Verordnung  
des Landkreises Göttingen  
Aktenzeichen: 7021/70231-19

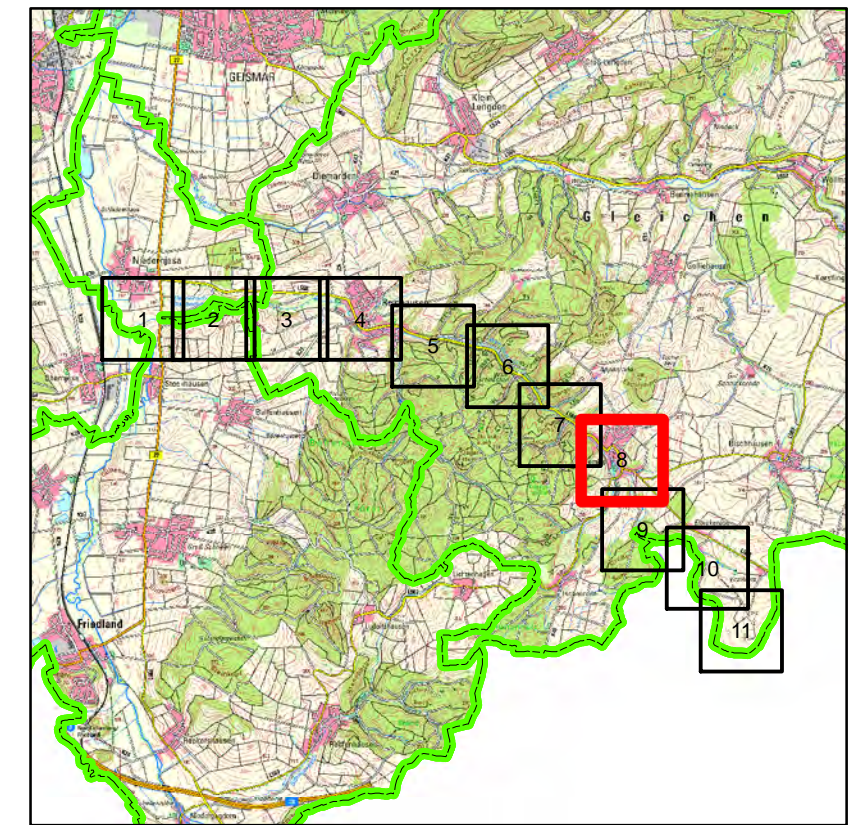

**Legende**

- Überschwemmungsgebiet
- Gewässerachse
- Gemeindegrenze
- Landkreisgrenze
- Landesgrenze

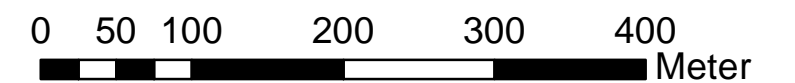

1:5.000

Göttingen, 08.07.2020

gez. Bernhard Reuter  
Landrat

Quellen:

Auszug aus den Geobasisdaten  
der Niedersächsischen Vermessungs-  
und Katasterverwaltung ©2020







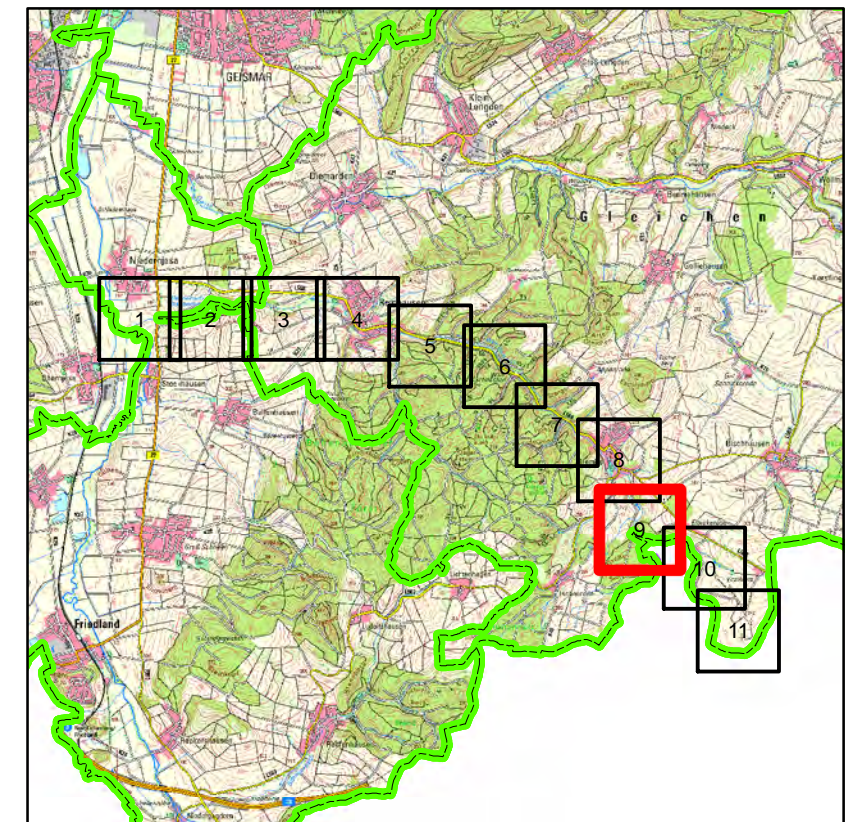

Überschwemmungsgebiet  
des Wendebaches  
Lageplan

Anlage 2 Blatt-Nr. 9 zur Überschwemmungsgebiets-Verordnung  
des Landkreises Göttingen  
Aktenzeichen: 7021/70231-19



**Legende**

-  Überschwemmungsgebiet
-  Gewässerachse
-  Gemeindegrenze
-  Landkreisgrenze
-  Landesgrenze

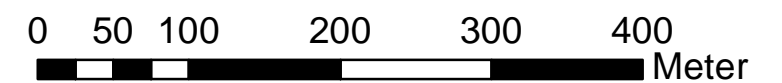

1:5.000

Göttingen, 08.07.2020

**gez. Bernhard Reuter**  
Landrat

Quellen:

Auszug aus den Geobasisdaten  
der Niedersächsischen Vermessungs-  
und Katasterverwaltung ©2020

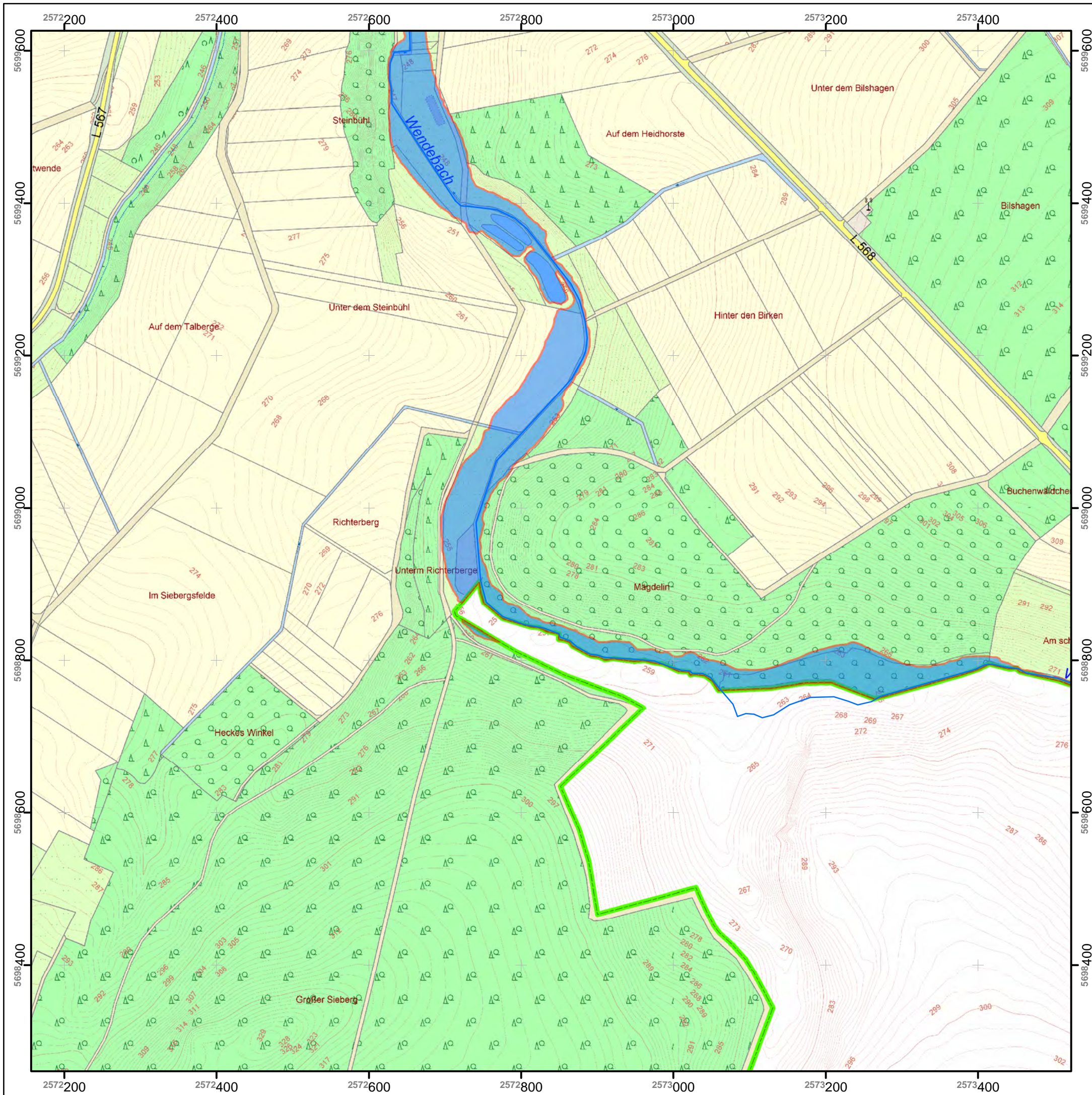

Überschwemmungsgebiet  
des Wendebaches  
Lageplan

Anlage 2 Blatt-Nr. 10 zur Überschwemmungsgebiets-Verordnung  
des Landkreises Göttingen  
Aktenzeichen: 7021/70231-19

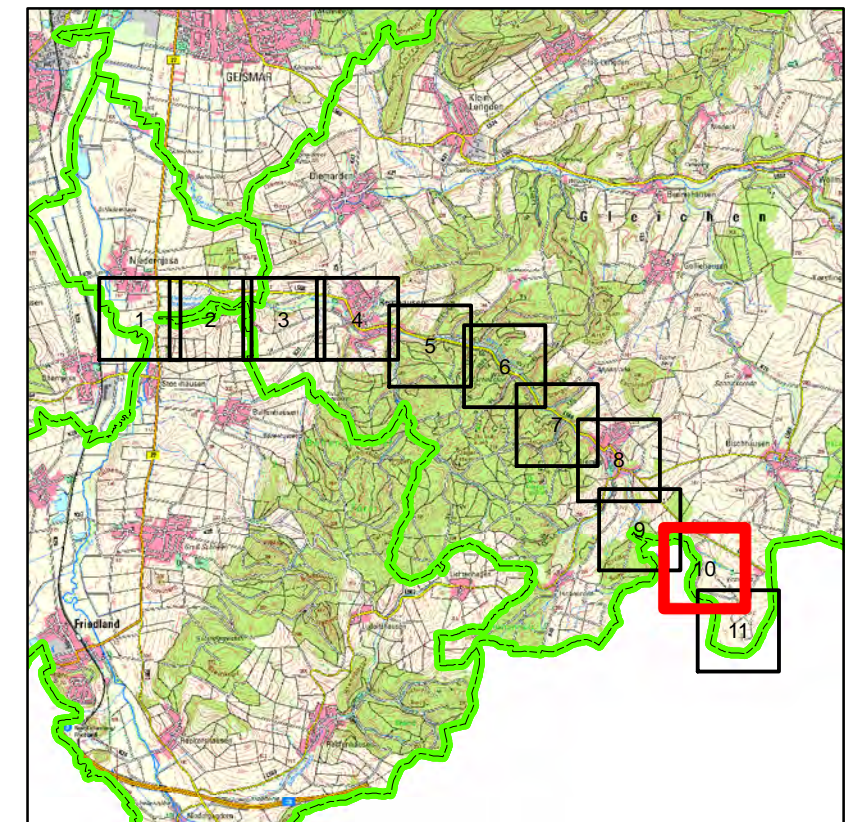

**Legende**

- Überschwemmungsgebiet
- Gewässerachse
- Gemeindegrenze
- Landkreisgrenze
- Landesgrenze

0 50 100 200 300 400 Meter

1:5.000

Göttingen, 08.07.2020

gez. Bernhard Reuter  
Landrat

Quellen:

Auszug aus den Geobasisdaten  
der Niedersächsischen Vermessungs-  
und Katasterverwaltung ©2020

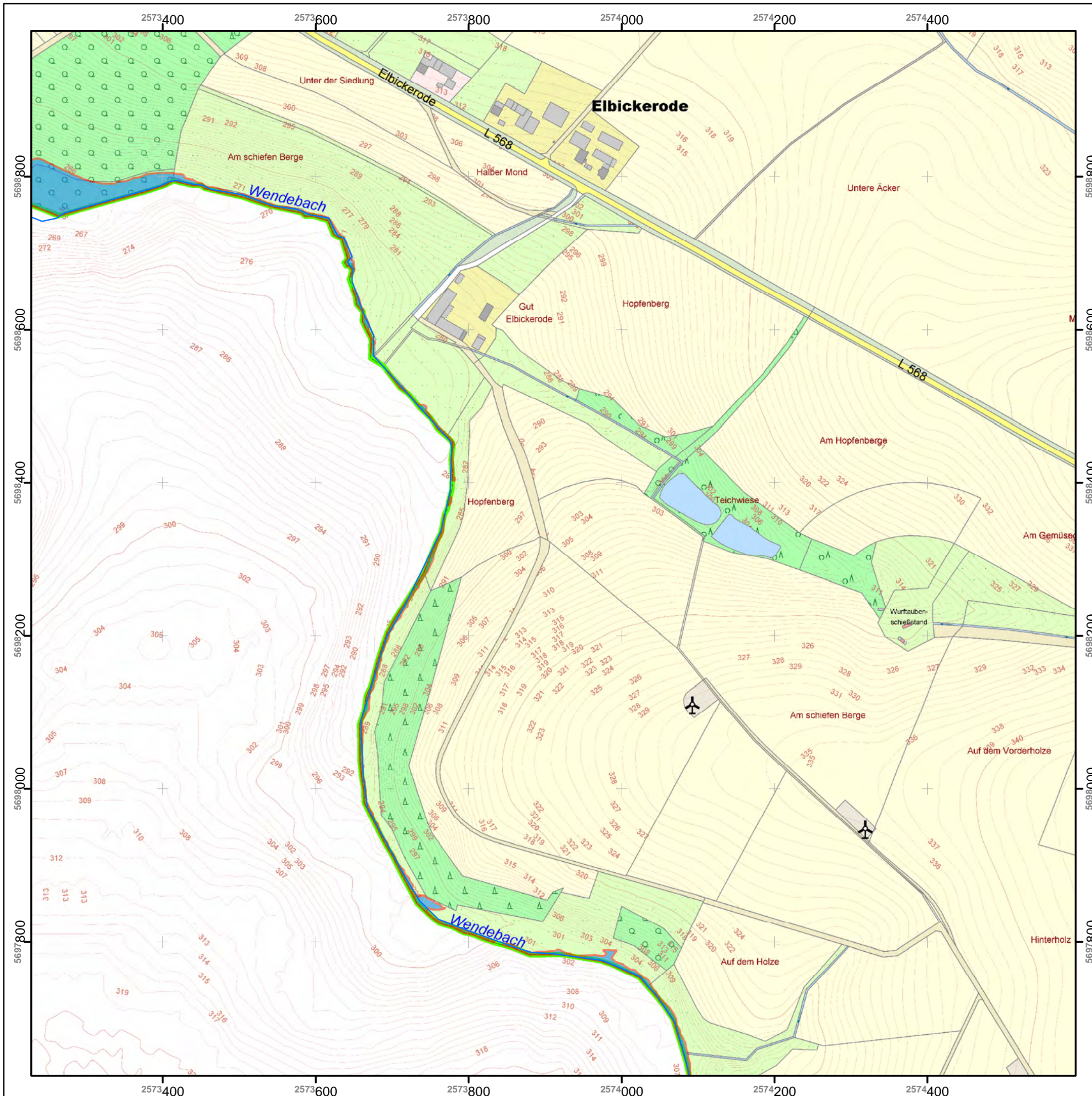

Überschwemmungsgebiet  
des Wendebaches  
Lageplan

Anlage 2 Blatt-Nr. 11 zur Überschwemmungsgebiets-Verordnung  
des Landkreises Göttingen  
Aktenzeichen: 7021/70231-19

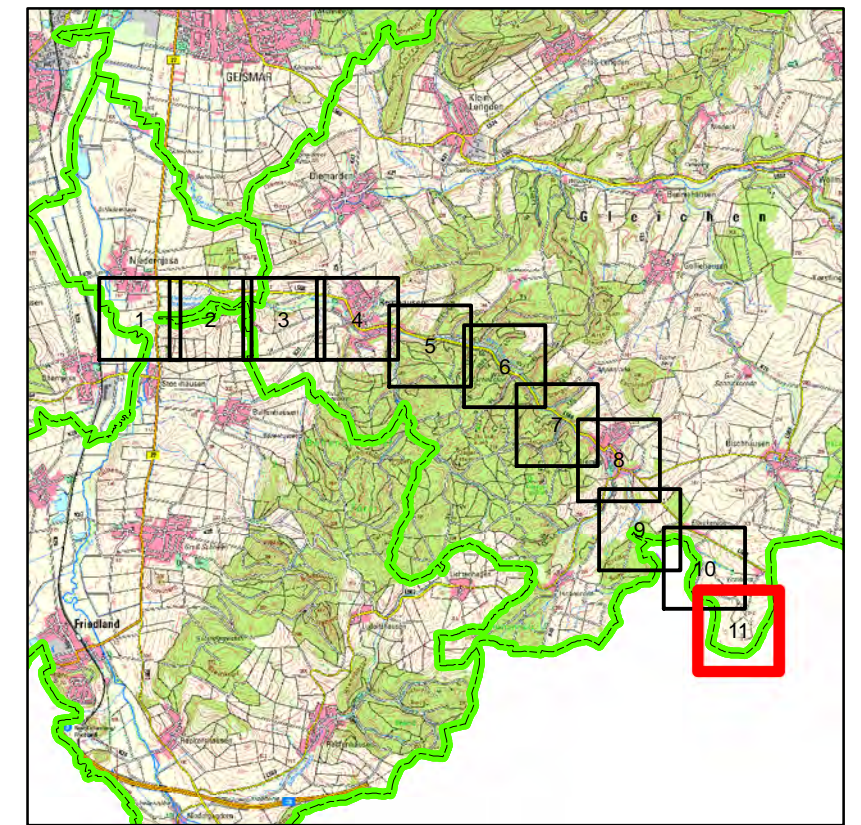

**Legende**

- Überschwemmungsgebiet
- Gewässerachse
- Gemeindegrenze
- Landkreisgrenze
- Landesgrenze

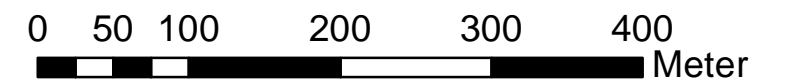

1:5.000

Göttingen, 08.07.2020

**gez. Bernhard Reuter**  
Landrat

Quellen:

Auszug aus den Geobasisdaten  
der Niedersächsischen Vermessungs-  
und Katasterverwaltung ©2020

