



Landkreis Osterode am Harz



# Masterplan Zukunftsfähiger Radverkehr

„Falsch abgebogen?“



EUROPÄISCHE UNION  
Europäischer Fonds für  
regionale Entwicklung



Materialsammlung zur  
**1. Gemeinsamen  
Radverkehrskonferenz**  
am 29.2.2016

Programm der Radverkehrskonferenz .....	3
Masterplan Zukunftsfähiger Radverkehr .....	4
Erläuterungen zur weiteren Verwendung der Teilgutachten .....	6
Schaubild „Gemeinsamer Masterplan“ .....	12
Karte 0 Übersicht.....	14
Karte 1 Staufenberg.....	16
Karte 2 Hann. Münden .....	18
Karte 3 Hann. Münden Ost .....	20
Karte 4 Dransfeld.....	22
Karte 5 Adelebsen .....	24
Karte 6 Dransfeld/Rosdorf .....	26
Karte 7 Friedland .....	28
Karte 8 Göttingen .....	30
Karte 9 Bovenden .....	32
Karte 10 Radolfshausen .....	34
Karte 11 Gleichen .....	36
Karte 12 Gleichen Süd.....	38
Karte 13 Duderstadt .....	40
Karte 14 Gieboldehausen .....	42
Karte 15 Herzberg West .....	44
Karte 16 Osterode West.....	46
Karte 17 Bad Grund .....	48
Karte 18 Osterode Ost .....	50
Karte 19 Herzberg Ost.....	52
Karte 20 Bad Lauterberg Süd .....	54
Karte 21 Bad Lauterberg / Walkenried Nord .....	56
Karte 22 Bad Sachsa / Walkenried Süd.....	58
Karte 23 Radverkehrszählung .....	60
Notizen.....	62

Ab 9.30 Uhr	<b>Eintreffen und Anmeldung</b>	13.45 Uhr	<b>Pendlerroute am Harzrand und Radiales Radnetz um Göttingen</b> Gutachter Wolfgang Kever, SV KAULEN Aachen
10.00 Uhr	<b>Begrüßung</b> Landrat Bernhard Reuter, (Landkreis Göttingen) Erster Kreisrat Gero Geißreiter, (Landkreis Osterode am Harz)	14.15 Uhr	<b>Wie können die Ergebnisse der Gutachten vor Ort genutzt werden?</b> Diskussion der Umsetzungsstrategien in Arbeitsgruppen <b>mit Kaffeepause</b>
10.20 Uhr	<b>Vom Gutachten zum Masterplan Zukunftsfähiger Radverkehr</b> Erste Kreisrätin Christel Wemheuer, (Landkreis Göttingen)	15.15 Uhr	<b>Aktuelle Förderangebote zur Umsetzung von ausgewählten Maßnahmen des Masterplanes aus verschiedenen Programmen</b> • u.a. Klimaschutz-Richtlinie des Bundes • LNVG Ausbau intermodaler Knotenpunkte • Leader-EU Förderung
10.50 Uhr	<b>Multimodalität und Grundsätze der zukunftsfähigen Radverkehrsplanung im ländlichen Raum</b> Gutachter Ralf Kaulen, SV KAULEN Aachen	16.00 Uhr	<b>Stand der Planungen 2016-17 – die nächsten Radverkehrsprojekte der Nds. Landesbehörde für Straßenbau und Verkehr Geschäfts-bereich Goslar und Bad Gandersheim</b> Schlusswort Christel Wemheuer
11.20 Uhr	<b>Radverkehrsnetzanalyse und StVO-Überprüfung in Ortsdurchfahrten</b> Gutachter Alexander Wijgers, mtg Planungsbüro Hannover	16.30 Uhr	Ende der Veranstaltung
11.40 Uhr	<b>Kaffeepause</b>		
11.40 Uhr	<b>Zählungen des aktuellen Radverkehrs</b> Christian Eckert IGS Stolz, Neuss Andrea Tiffe, Büro Radschlag, Berlin		
12.00 Uhr	<b>Regionale Potentialanalyse für Intermodale Knotenpunkte zwischen ÖPNV und Rad</b> Gutachter Dr. Johannes Theißen, team red, Bonn		
12.30 Uhr	<b>Praxisbeispiel im Landkreis Göttingen</b> <b>Modellprojekt E-Mobilität vorleben: „Mit Pedelecs im Dorf mobil“</b> Alistair Adam Hernandez, Landkreis Göttingen		
13.00 Uhr	<b>Mittagspause mit Imbiss</b>		

## Masterplan Zukunftsfähiger Radverkehr

Der Radverkehr spielt für die Landkreise Göttingen und Osterode am Harz bei der touristischen und verkehrlichen Entwicklung der Kreisgebiete und seiner Kommunen eine wichtige Rolle. Die Kreisverwaltungen Göttingen und Osterode am Harz erarbeiten im Auftrag der politischen Gremien einen gemeinsamen **Masterplan Zukunftsfähiger Radverkehr**. Bereits im Vorfeld der Kreisfusion zum 1. November 2016 wird damit zusammen ein zukunftsfähiges Radverkehrskonzept aufgestellt und die Umsetzung mit unterschiedlichen Förderprogrammen vorbereitet.

Im Rahmen der **1. Gemeinsamen Radverkehrskonferenz 2016** werden die über das EFRE EU-Programm geförderten Gutachten (2015) öffentlich vorgestellt und damit die Diskussion und Abstimmung der Schwerpunkte der Radverkehrsstrategie eröffnet.

Zur Beteiligung sind Vertreterinnen und Vertreter von Politik und Verwaltung in den Kommunen und Landkreisen Göttingen und Osterode am Harz und benachbarter Landkreise eingeladen. Zudem bringen sich Vertreterinnen und Vertreter regionaler Institutionen und Verbände ein. Die Maßnahmenswerpunkte aus den Ergebnissen der Beteiligung werden in der Folge auf die Klimaschutzkonzepte und die Anforderungen der demografischen Entwicklung abgestimmt.

Mit diesem systematischen Vorgehen eröffnen sich umfangreiche Fördermöglichkeiten zum Ausbau der Radverkehrsinfrastruktur, die gemeinsam eingeworben werden können. Diese Broschüre erläutert die weitere Verwendung der Teilgutachten. Die Karten 1-23 visualisieren, welche Gutachten für die einzelnen Gebiete relevant sind und was dort untersucht wurde.

Rückmeldungen zu den Ergebnissen der Gutachten werden bis zum **02.05.2016** an die jeweiligen Landkreise erbeten. Für Rückfragen wenden Sie sich bitte an folgende Ansprechpartner:

### Landkreis Osterode am Harz

radkonferenz@landkreis-osterode.de  
Hauptsachgebiet Regionalplanung

**Jochen Bergmann** Tel.: 05522-960184  
jochen.bergmann@landkreis-osterode.de

**Julia Witter** Tel. 05522-960183  
julia.witter@landkreis-osterode.de

**Edgar Berner** Tel. 05522-960185  
edgar.berner@landkreis-osterode.de

### Landkreis Göttingen

Radkonferenz@landkreisgoettingen.de  
Amt für Kreisentwicklung und Bauen

**Christiane Prüter** Tel. 0551-525-409  
Prueter@landkreisgoettingen.de

**Sebastian Schulze** Tel. 0551-525-791  
Schulze.S@landkreisgoettingen.de

**Sissi Karnehm-Wolf** Tel. 0551-525-470  
karnehm-wolf@landkreisgoettingen.de

Alle Gutachten und Präsentationen der Radverkehrskonferenz sind ab dem **1.3.2016** abrufbar unter [www.landkreisgoettingen.de/radverkehrskonferenz](http://www.landkreisgoettingen.de/radverkehrskonferenz)



## Wie verwende ich die Teilgutachten?

- Die Karten 1-22 visualisieren welche Gutachten für die einzelnen Gebiete relevant sind und was dort untersucht wurde:

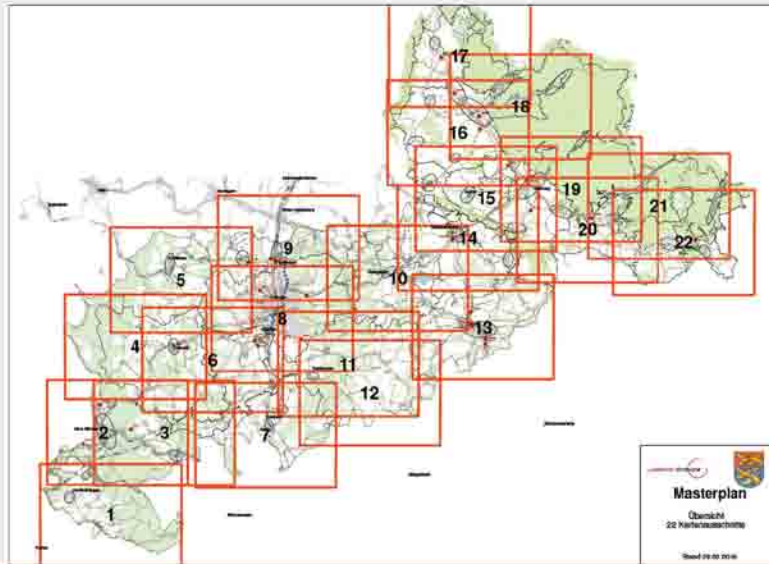

1. Gemeinsame Radverkehrskonferenz 29.2.2016

LANDKREIS GÖTTINGEN



Landkreis Osterode am Harz



EUROPÄISCHE UNION  
Europäischer Fonds für regionale Entwicklung



Europa fördert Niedersachsen

## Beispiel Dransfeld/Rosdorf

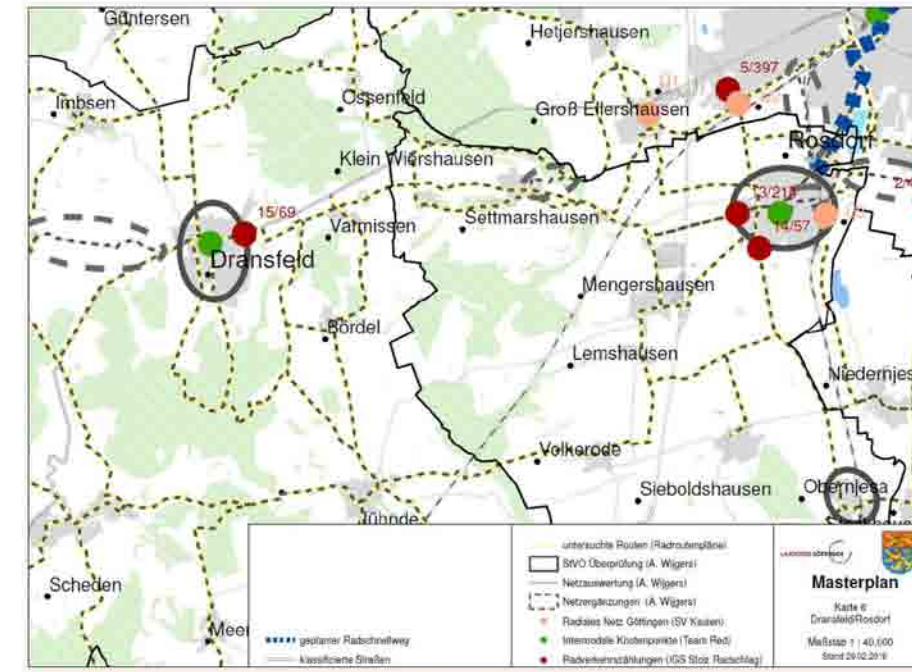

1. Gemeinsame Radverkehrskonferenz 29.2.2016

LANDKREIS GÖTTINGEN



Landkreis Osterode am Harz



EUROPÄISCHE UNION  
Europäischer Fonds für regionale Entwicklung



Europa fördert Niedersachsen

## Überblick über die Teilgutachten:

- Gutachten 1: Netzplanung (A. Wijgers)
- Gutachten 2: Radiales Netz um Göttingen (SV Kaulen)
- Gutachten 3: Pendler-Alltagsroute am Harzrand (SV Kaulen)
- Gutachten 4: Planung und Gestaltung der intermodalen Knotenpunkte (Team Red)
- Gutachten 5: Radverkehrszählungen (IGS Stolze, Radschlag)

1. Gemeinsame Radverkehrskonferenz 29.2.2016

LANDKREIS GÖTTINGEN



Landkreis Osterode am Harz



EUROPÄISCHE UNION  
Europäischer Fonds für regionale Entwicklung



Europa fördert Niedersachsen

## Gutachten 1a: Netzauswertung (A. Wijgers)

- Auswertung der Radroutennetze (u. a. Netzbedeutsamkeit: Schule, Arbeit, Demografie)
- Kritische Überprüfung der Maßnahmenvorschläge
- Netz- und Maßnahmenenergänzungen, Beispiel R5 Dransfeld - Rosdorf

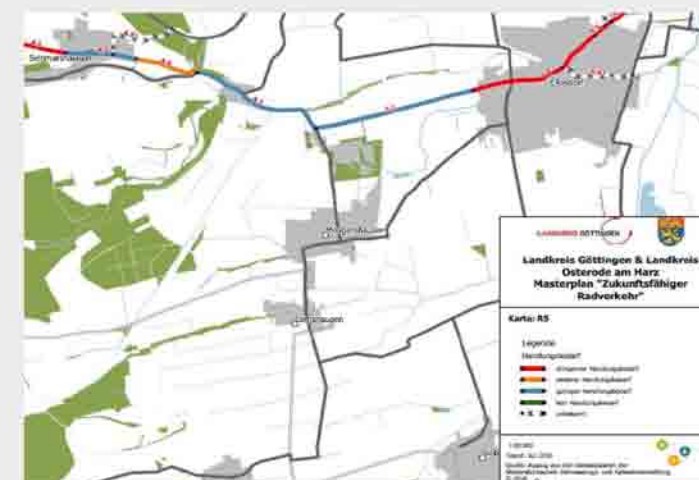

1. Gemeinsame Radverkehrskonferenz 29.2.2016

LANDKREIS GÖTTINGEN



Landkreis Osterode am Harz



EUROPÄISCHE UNION  
Europäischer Fonds für regionale Entwicklung



Europa fördert Niedersachsen



## Gutachten 1b: StVO-Überprüfung (A. Wijgers)

- ☛ Aufzeigen von Fehlern und Widersprüchen bei der StVO-Beschilderung in 40 ausgewählten Ortschaften in beiden Landkreisen
- ☛ Künftiges Integrieren von StVO-Beschilderung und FGSV-Wegweisung
- ☛ Beispiel Dransfeld
- ☛ Nutzung der Ergebnisse des Gutachtens zur Vorbereitung von Verkehrsschauen

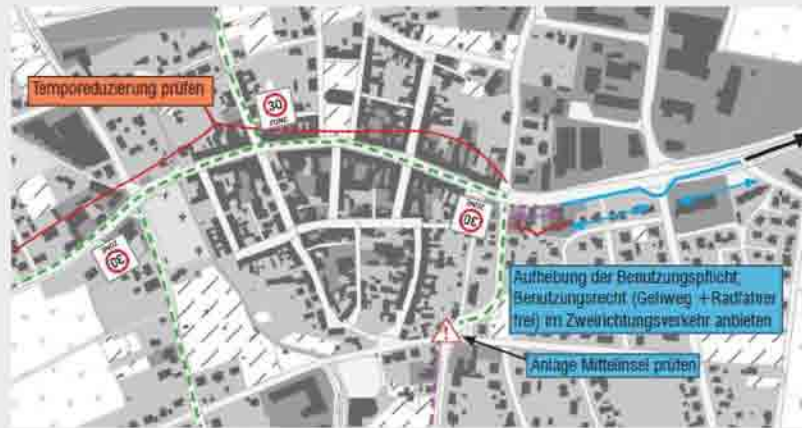

L. Geometrische Radverkehrskonferenz 29.2.2016

LANDKREIS GÖTTINGEN



Landkreis Osterode am Harz



EUROPÄISCHE UNION  
Europäischer Fonds für regionale Entwicklung



Europa fördert Niedersachsen

## Beispiel Herzberg am Harz

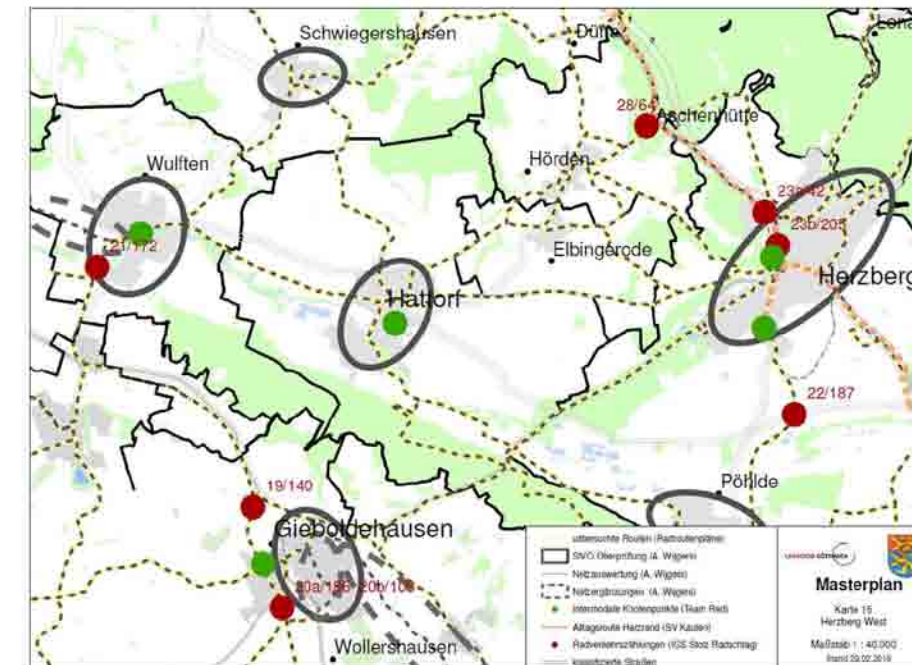

L. Geometrische Radverkehrskonferenz 29.2.2016

LANDKREIS GÖTTINGEN



Landkreis Osterode am Harz



EUROPÄISCHE UNION  
Europäischer Fonds für regionale Entwicklung



Europa fördert Niedersachsen

## Gutachten 2: Radiales Netz um Göttingen (SV Kaulen)

- ☛ Mängelanalyse an 10 Übergangspunkten zwischen Stadt und Landkreis Göttingen
- ☛ Aufzeigen von Lösungsvarianten für den Optimierungsbedarf
- ☛ Vorarbeit für Gutachten zum Radverkehrskonzept der Stadt Göttingen



L. Geometrische Radverkehrskonferenz 29.2.2016

LANDKREIS GÖTTINGEN



Landkreis Osterode am Harz



EUROPÄISCHE UNION  
Europäischer Fonds für regionale Entwicklung



Europa fördert Niedersachsen

## Gutachten 3: Alltagsroute am Harzrand (SV Kaulen)

- ☛ Beschreibung von Mängeln an Streckenabschnitt zwischen Bad Lauterberg und Gittelde
- ☛ Aufzeigen von kostengünstigen, effektiven Lösungsvarianten für die Verkehrssicherheit
- ☛ Sie dienen als Muster für weitere Streckenabschnitte
- ☛ Beispiel Scharzfeld, Barbis und Bad Lauterberg

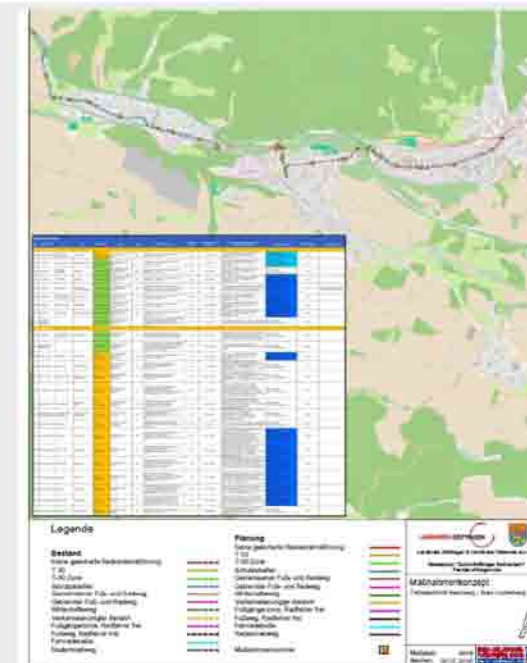

L. Geometrische Radverkehrskonferenz 29.2.2016

LANDKREIS GÖTTINGEN



Landkreis Osterode am Harz



EUROPÄISCHE UNION  
Europäischer Fonds für regionale Entwicklung



Europa fördert Niedersachsen



## Gutachten 4: Intermodale Knotenpunkte (Team Red)

- Untersuchung von 24 ausgewählten Bahn- und Bushaltestellen in beiden Landkreisen
- Dokumentation der Ausstattung in Relation zur Bedeutung des Haltepunktes
- daraus entwickelte Maßnahmenvorschläge



1. Gemeinsame Radverkehrskonferenz 29.2.2016

LANDKREIS GÖTTINGEN



Landkreis Osterode am Harz



EUROPÄISCHE UNION  
Europäischer Fonds für regionale Entwicklung



Europa fördert Niedersachsen

## Zusammenfassung

- Die Folien beschreiben das Vorgehen zum Auffinden von konkreten Maßnahmen aus den 5 Teilgutachten in Bezug auf Ihr Gemeindegebiet
- Bitte um Rückmeldung zu den Ergebnissen auf Basis Ihrer eigenen Erfahrungen und Ortskenntnisse!

1. Gemeinsame Radverkehrskonferenz 29.2.2016

LANDKREIS GÖTTINGEN



Landkreis Osterode am Harz



EUROPÄISCHE UNION  
Europäischer Fonds für regionale Entwicklung



Europa fördert Niedersachsen

## Gutachten 5: Radverkehrsstärken-ermittlung (IGS Stolze, Radschlag)

- Ermittlung der Radverkehrsstärken an 33 ausgewählten Standorten
- Ergebnisse dienen als Hinweise auf eine erhöhte Nachfrage und ein gezieltes Einsetzen von Investitionsmaßnahmen
- Plan: Anschaffung eines mobilen Zählgerätes für zielgerichtete Nacherhebungen

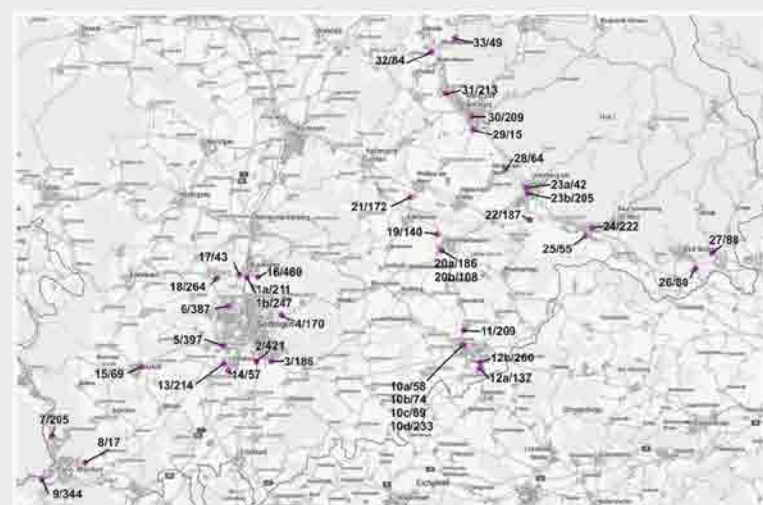

1. Gemeinsame Radverkehrskonferenz 29.2.2016

LANDKREIS GÖTTINGEN



Landkreis Osterode am Harz



EUROPÄISCHE UNION  
Europäischer Fonds für regionale Entwicklung



Europa fördert Niedersachsen

## Download aller Gutachten für Ihre Nutzung

- Alle Gutachten und Präsentationen der Radverkehrskonferenz sind ab dem 1.3.2016 abrufbar unter

[www.landkreisgoettingen.de/radverkehrskonferenz](http://www.landkreisgoettingen.de/radverkehrskonferenz)

1. Gemeinsame Radverkehrskonferenz 29.2.2016

LANDKREIS GÖTTINGEN



Landkreis Osterode am Harz



EUROPÄISCHE UNION  
Europäischer Fonds für regionale Entwicklung



Europa fördert Niedersachsen



# Gemeinsamer Masterplan Zukunftsfähiger Radverkehr der Landkreise Göttingen und Osterode am Harz

2026

Umsetzung MASTERPLAN	
langfristig	bis 2026
mittelfristig	bis 2021
kurzfristig	bis 2017/18

Handelnde  
Akteure

Fusion  
1.11.2016

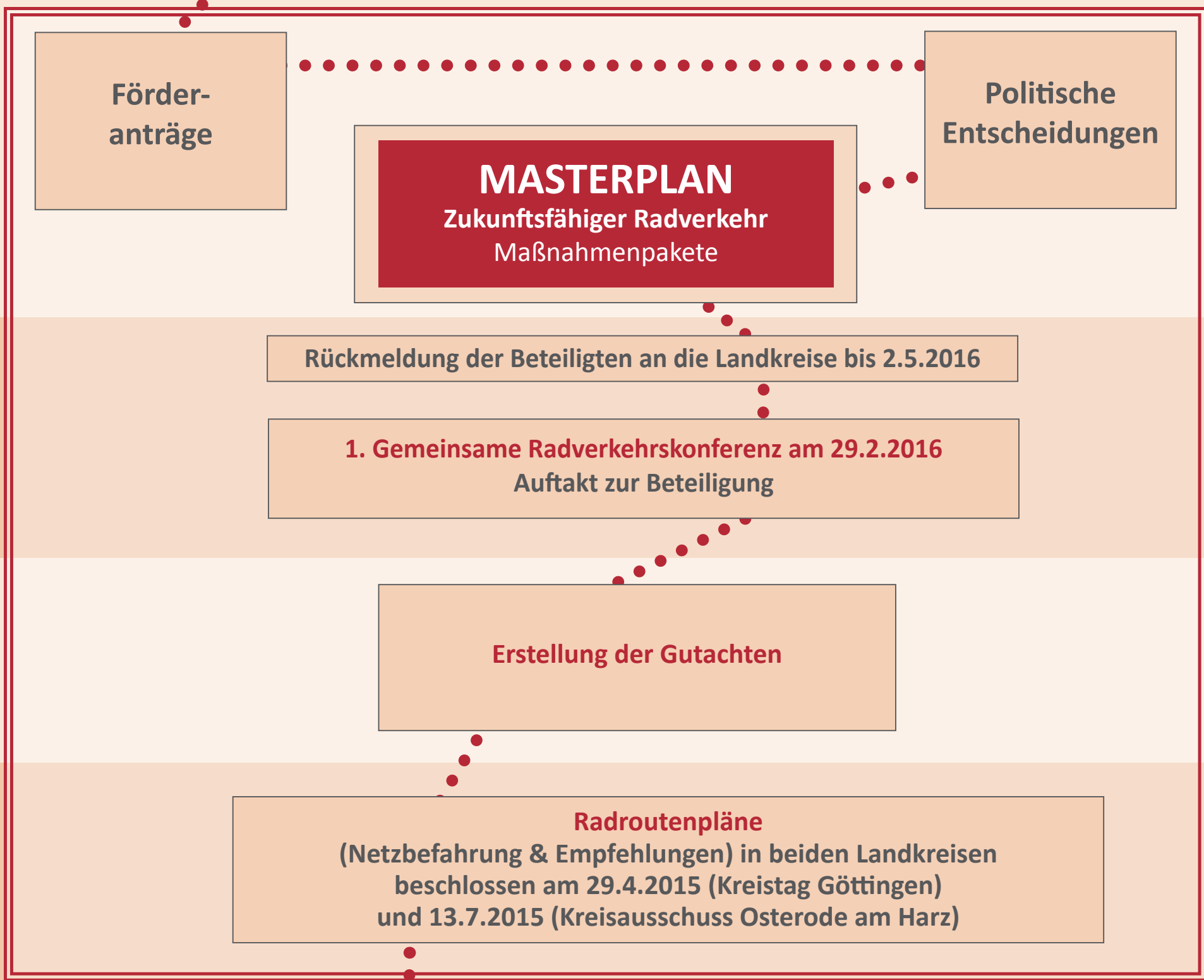

Politische Gremien  
im zukünftigen  
Landkreis Göttingen

Beide Kreisverwaltungen

2016

Kommunen und  
Verbände in  
beiden Landkreisen

2015

Planungsbüros &  
Kreisverwaltungen

2014

Beide Kreisverwaltungen

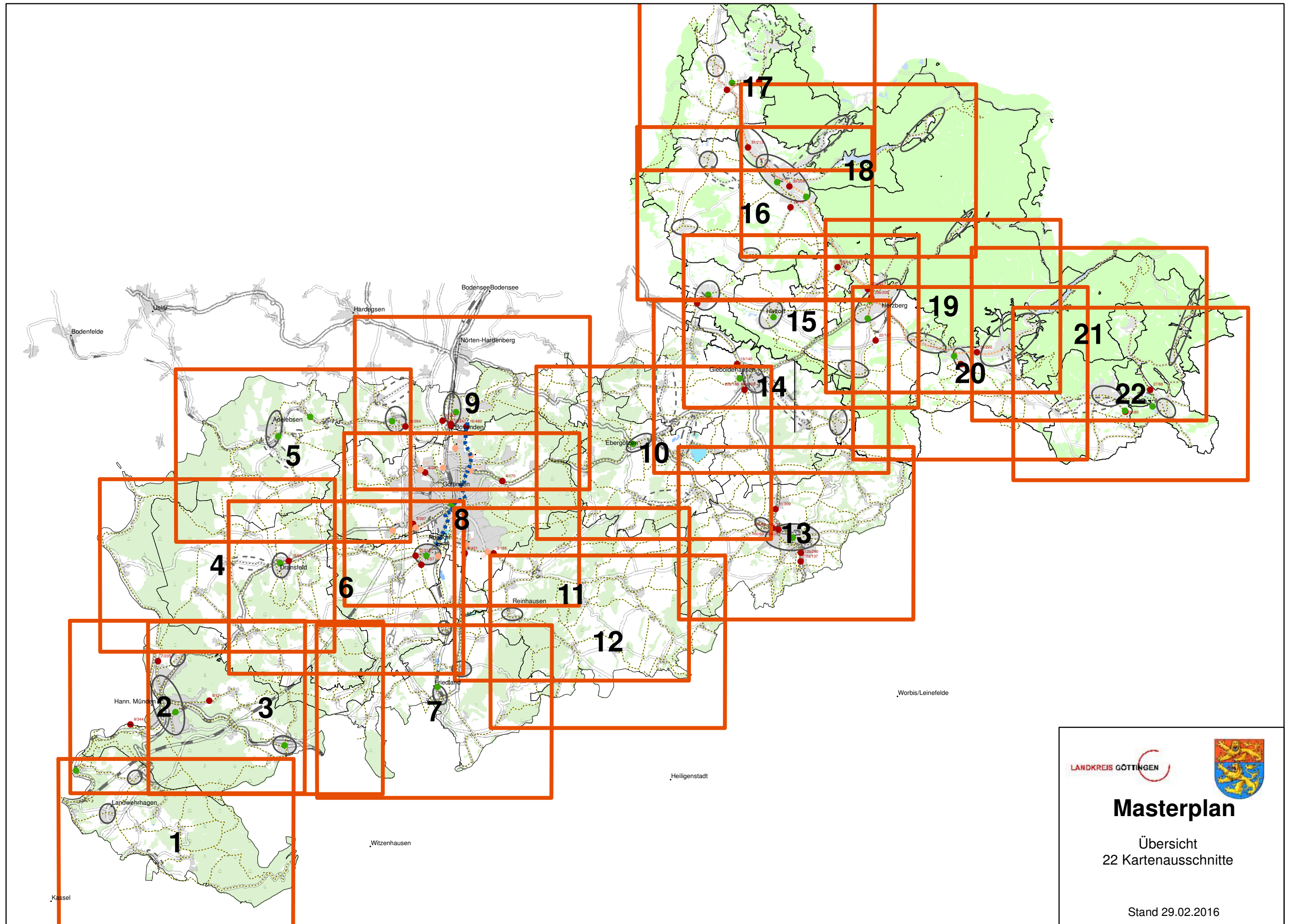





**Masterplan**

Übersicht  
22 Kartenausschnitte

Stand 29.02.2016

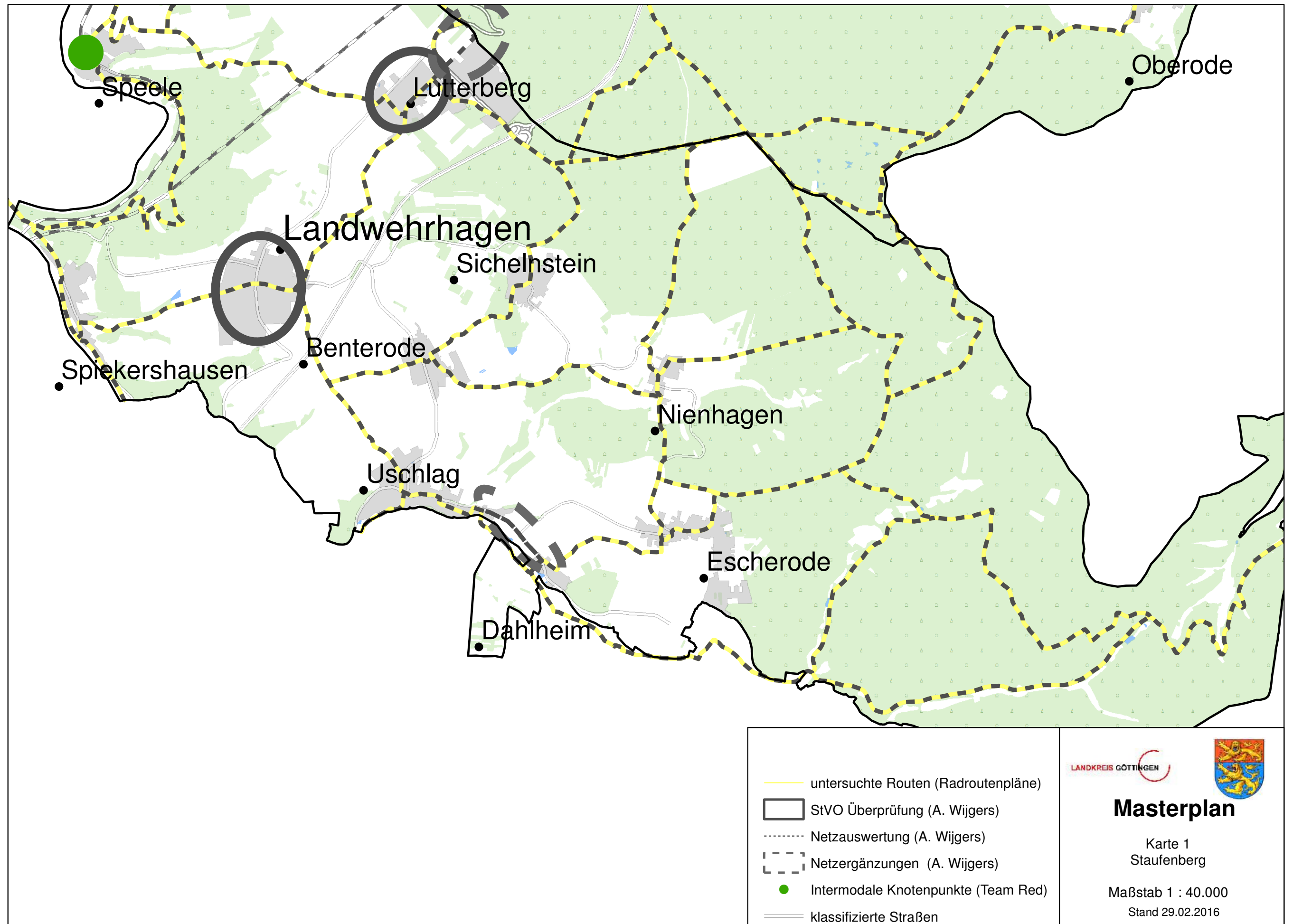

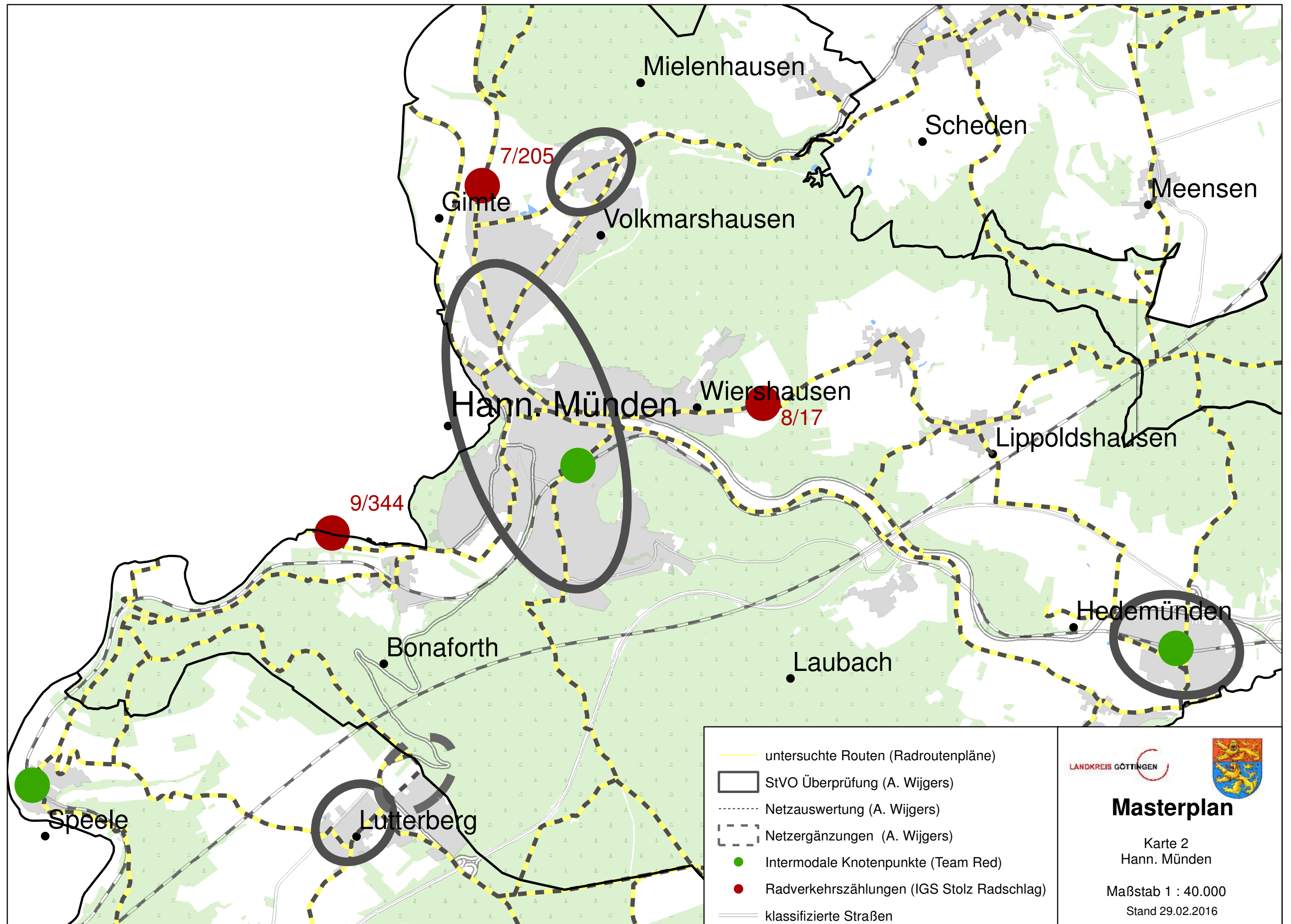





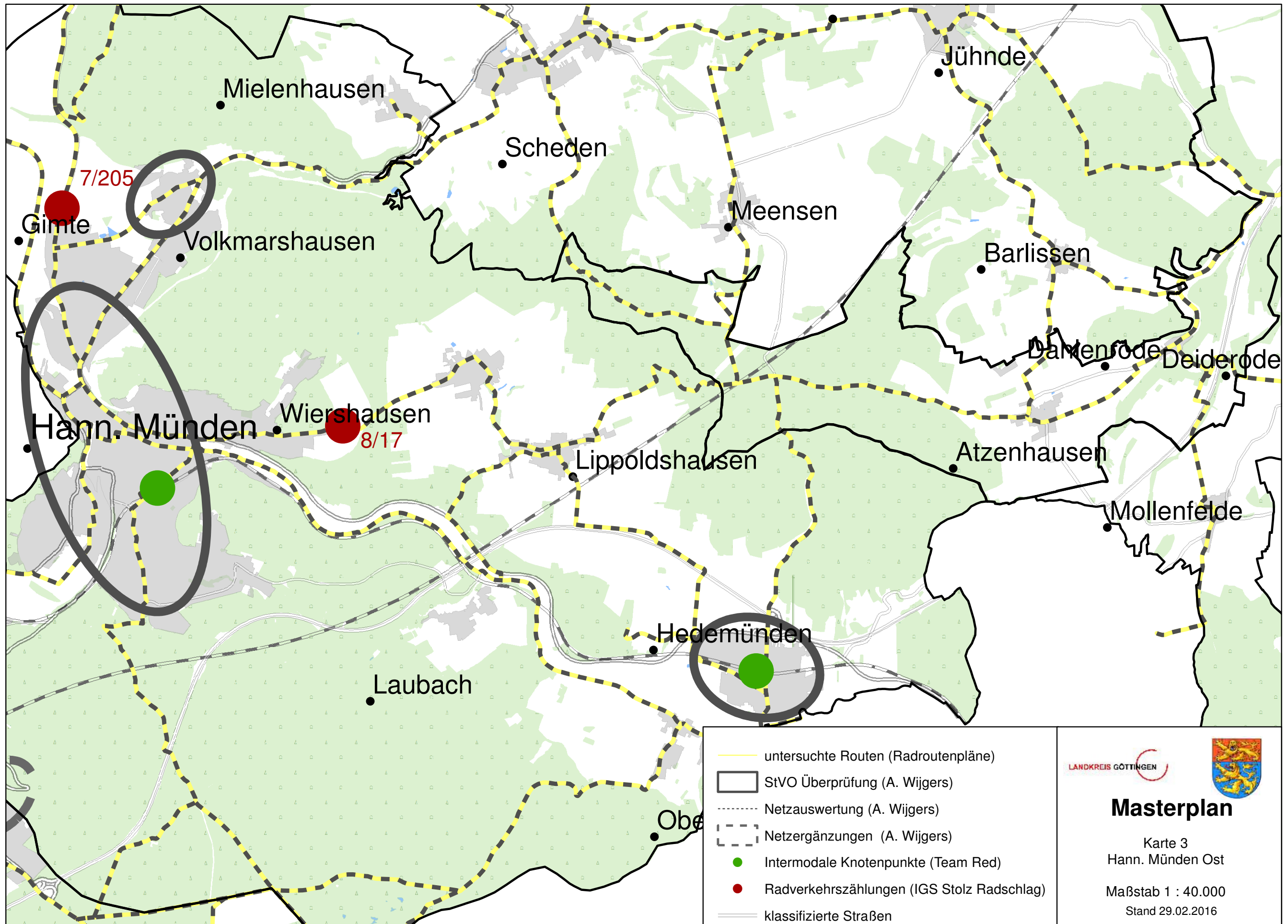

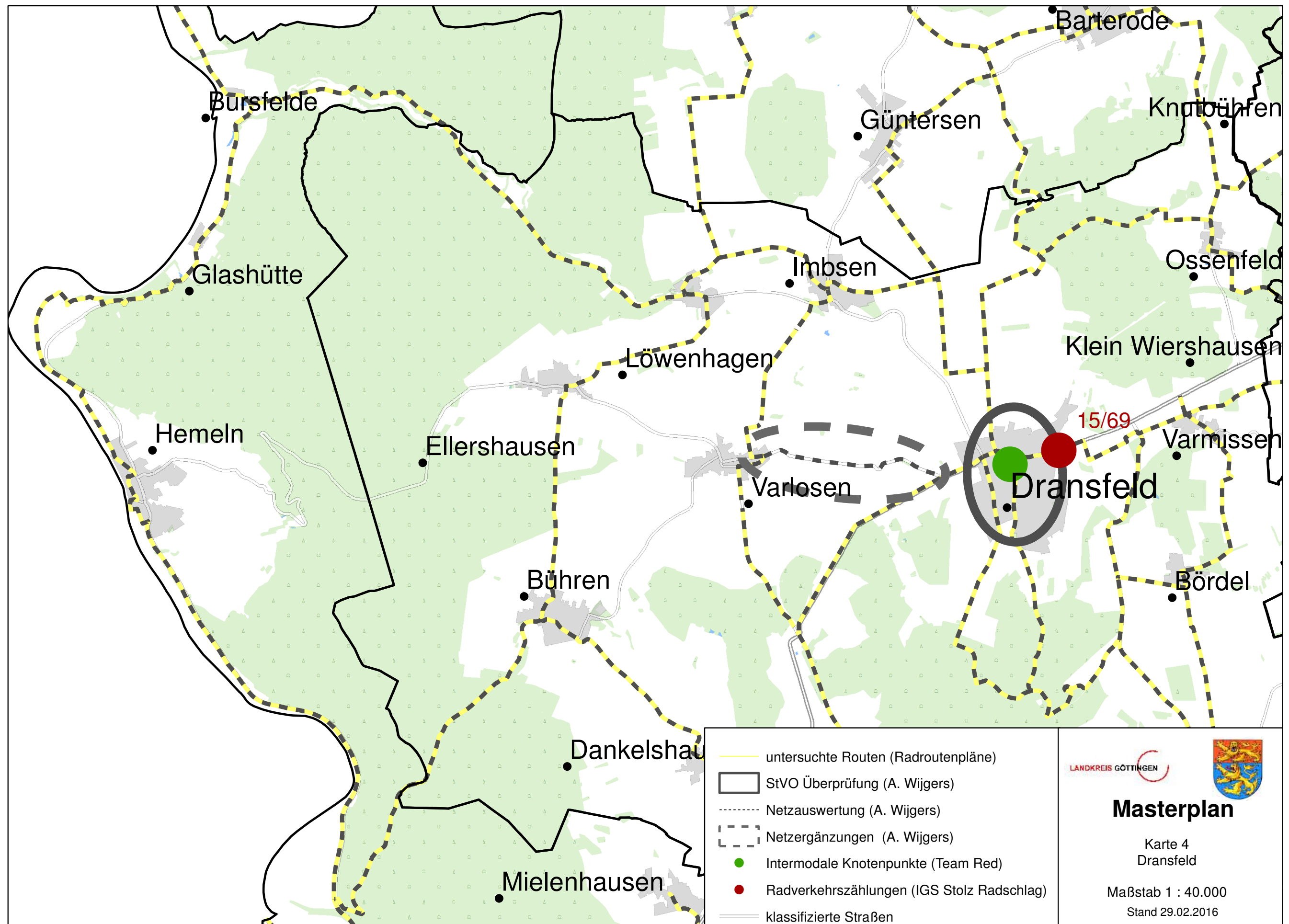



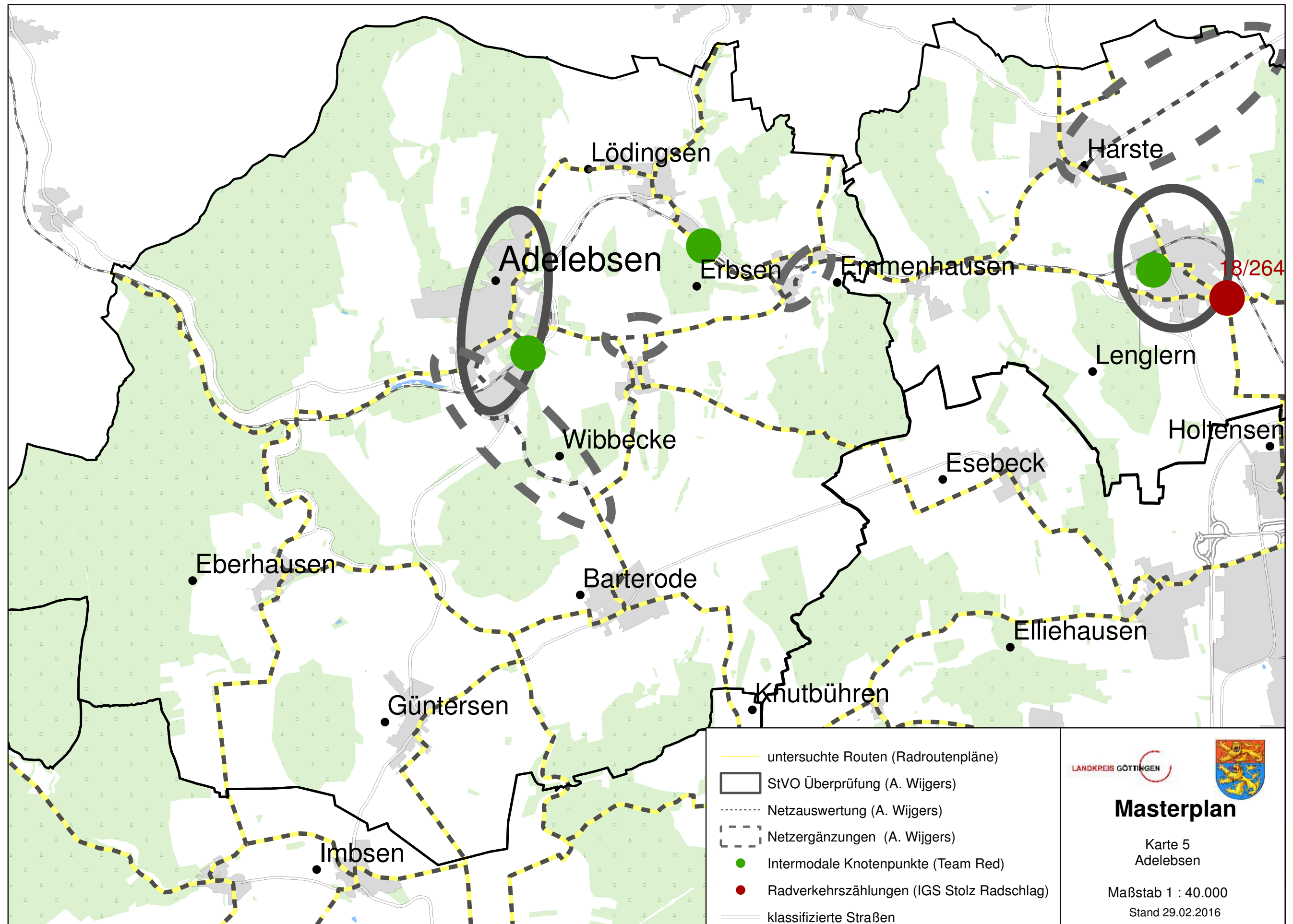

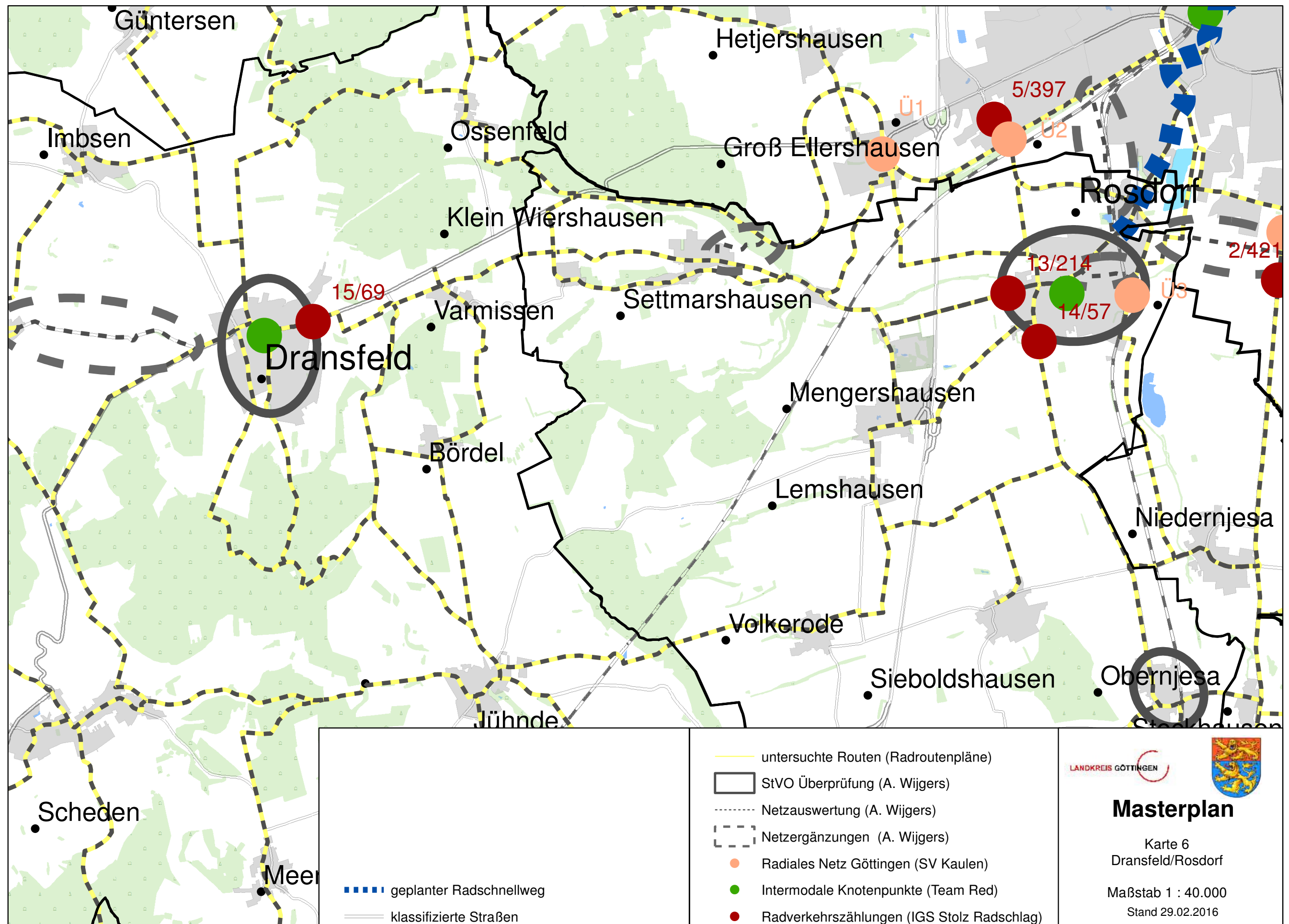



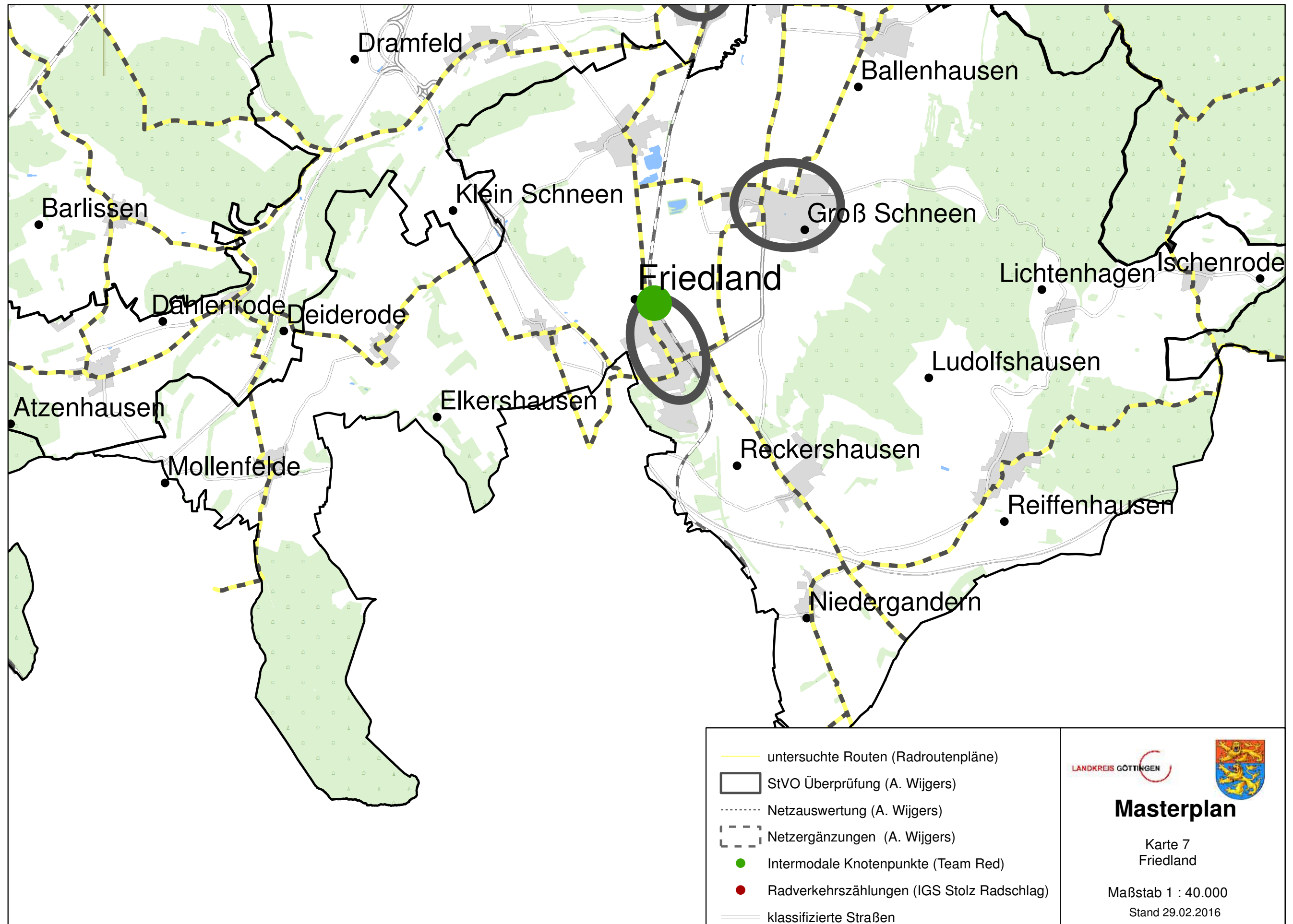

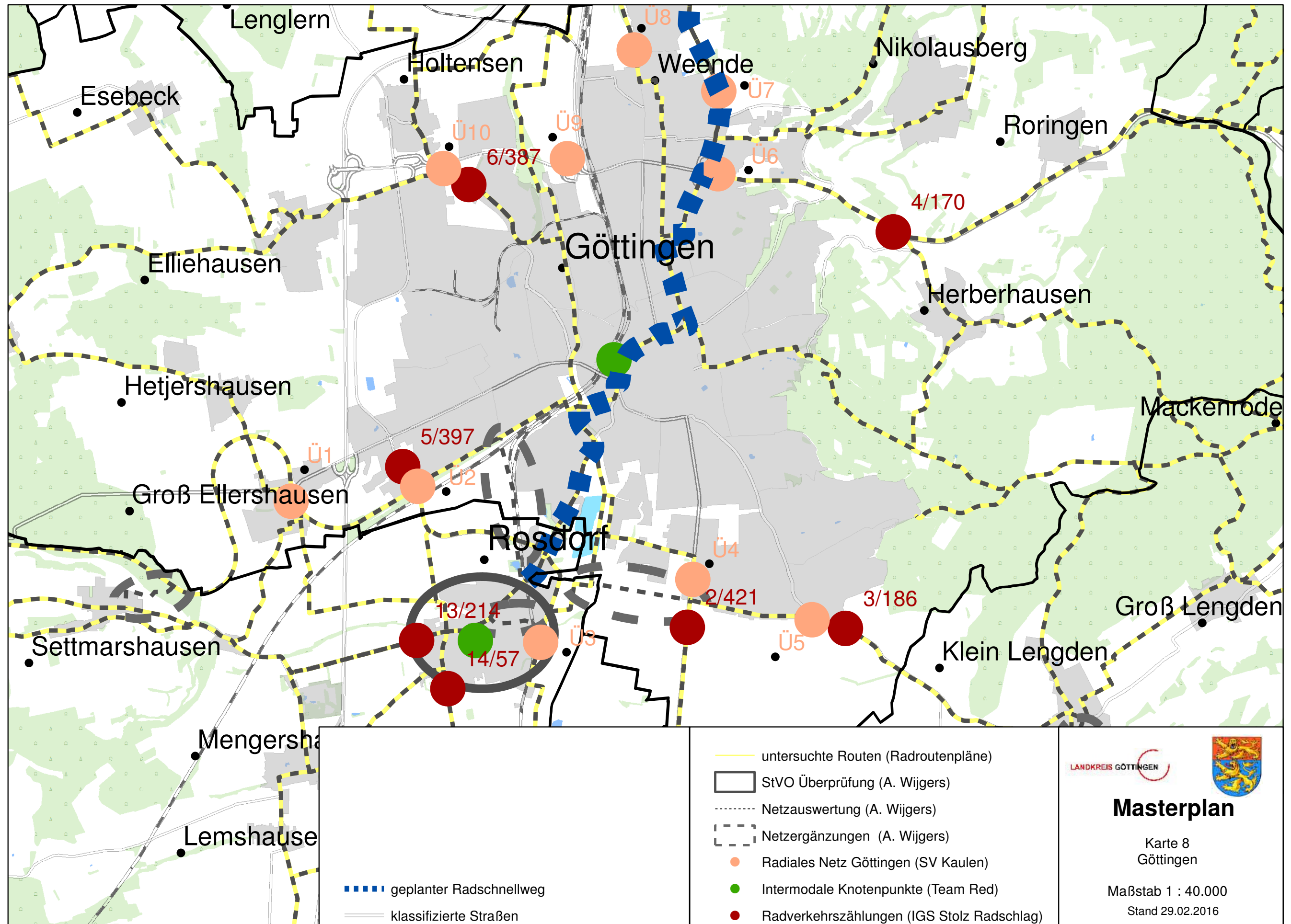



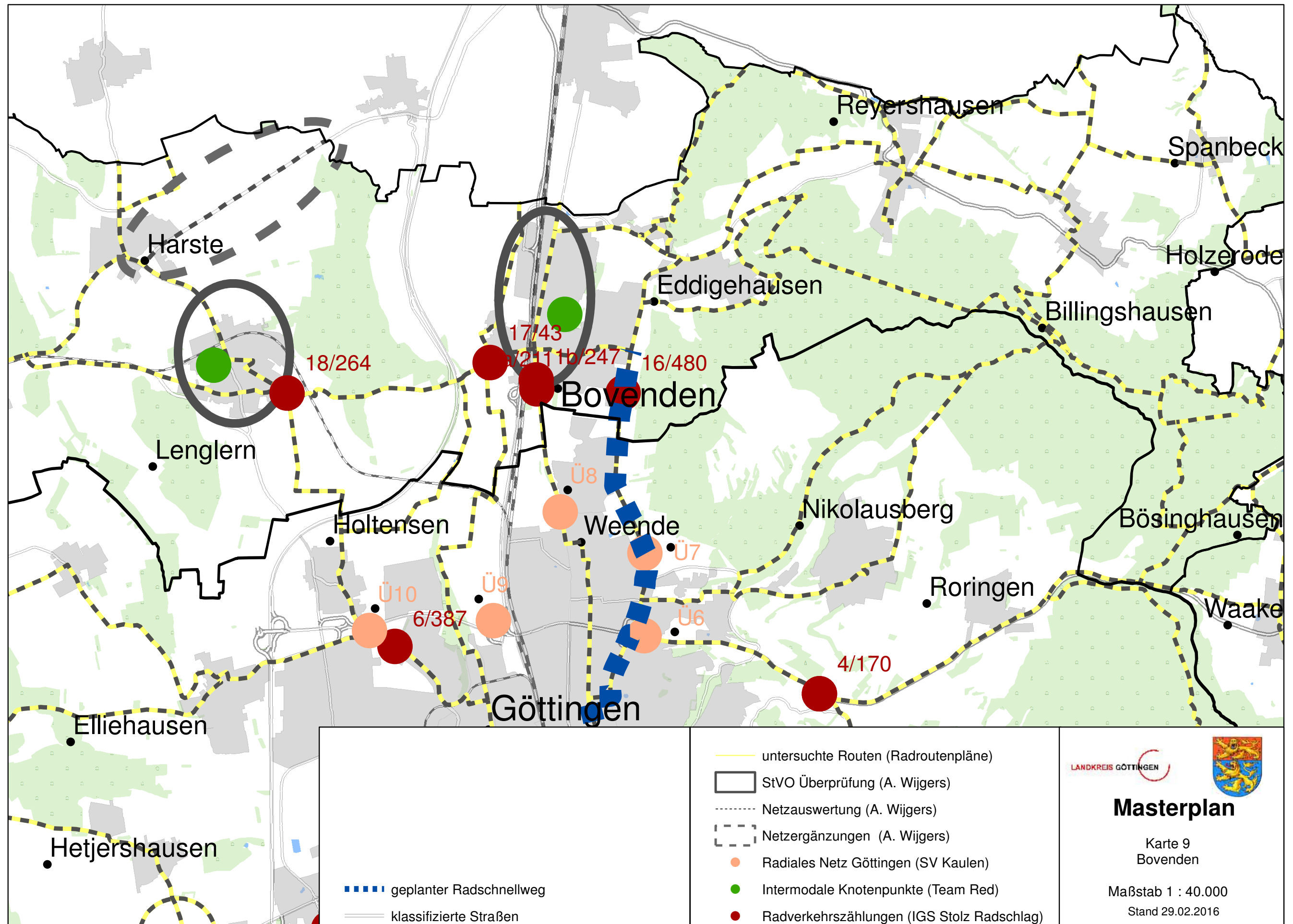

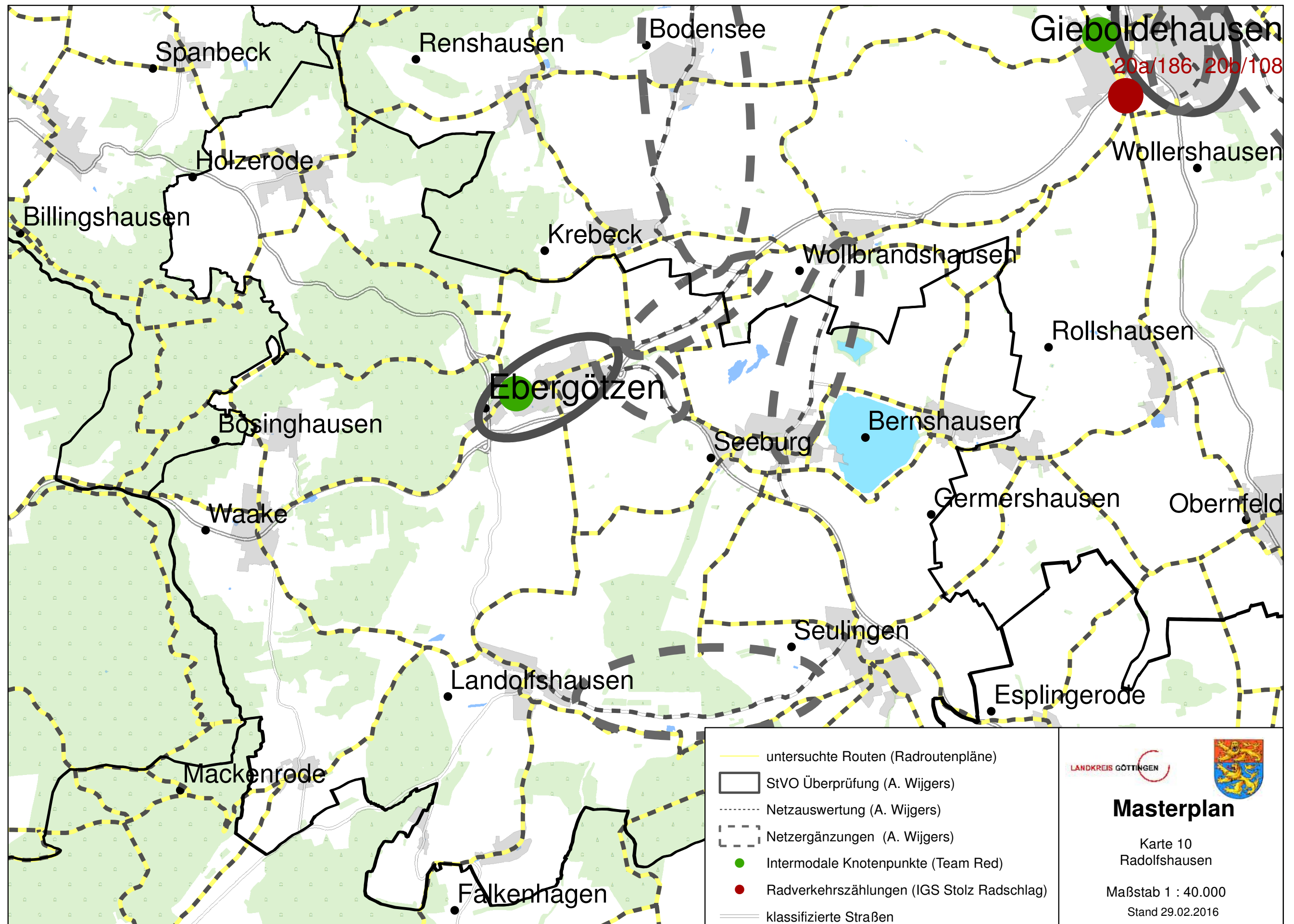



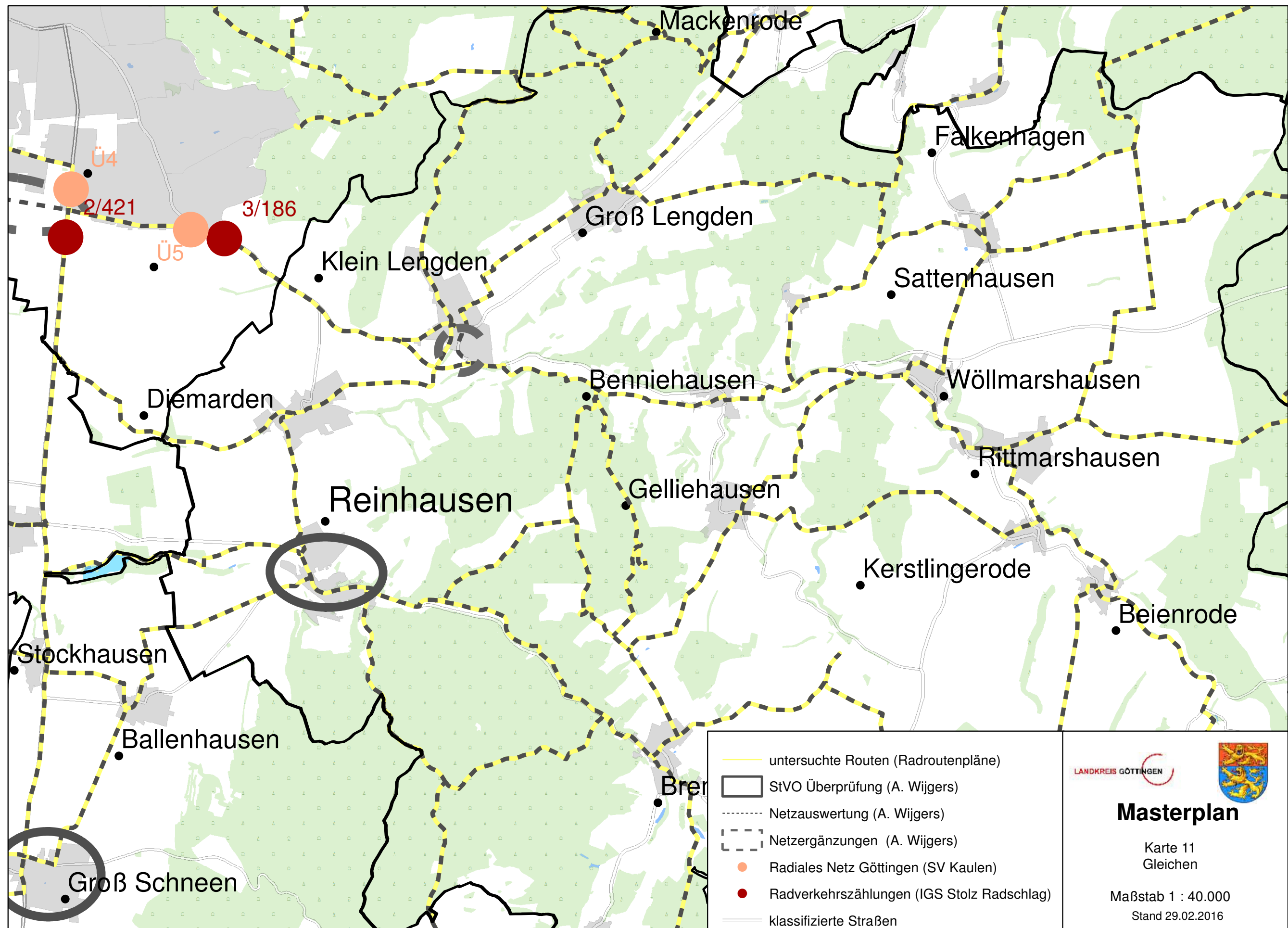

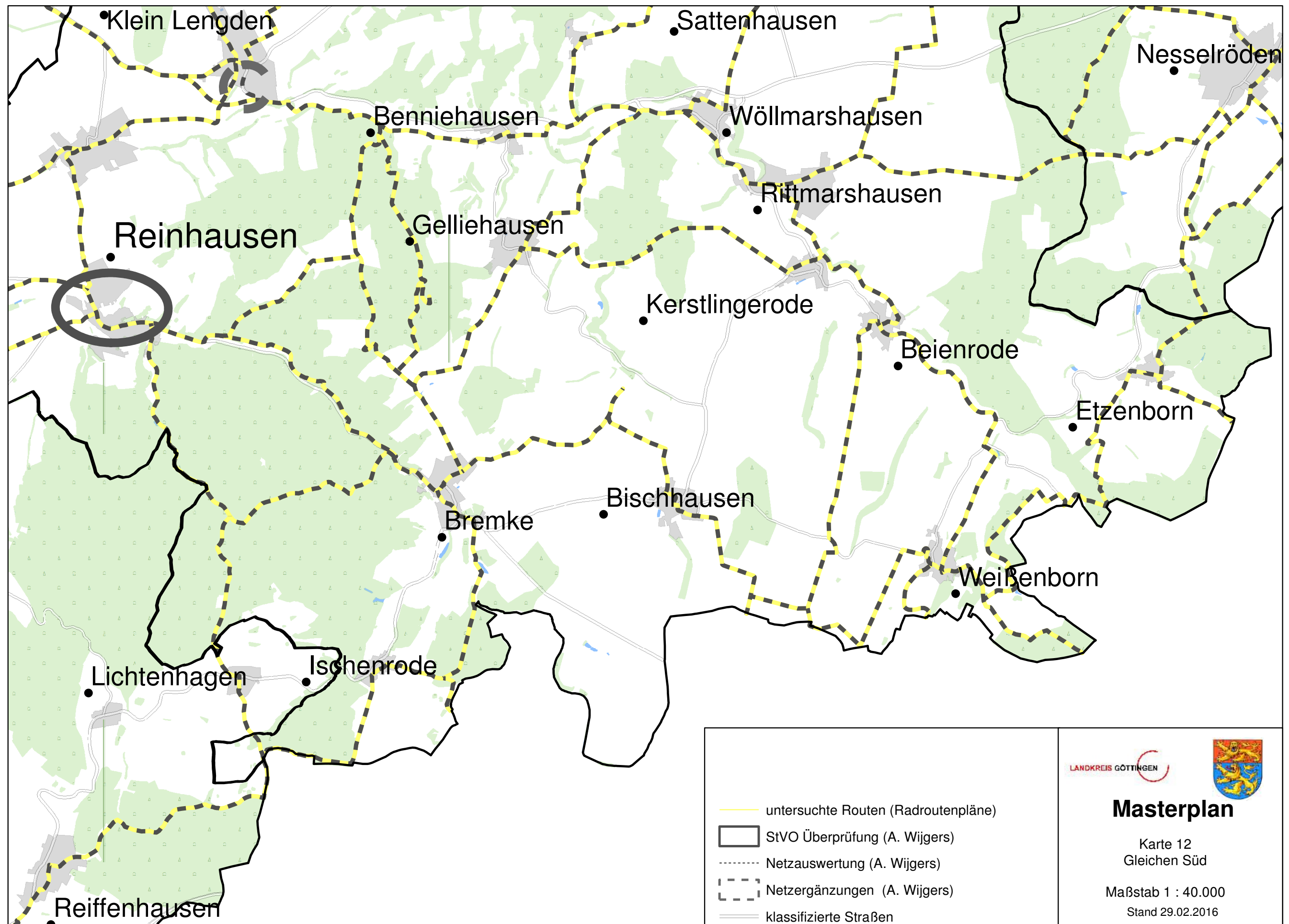



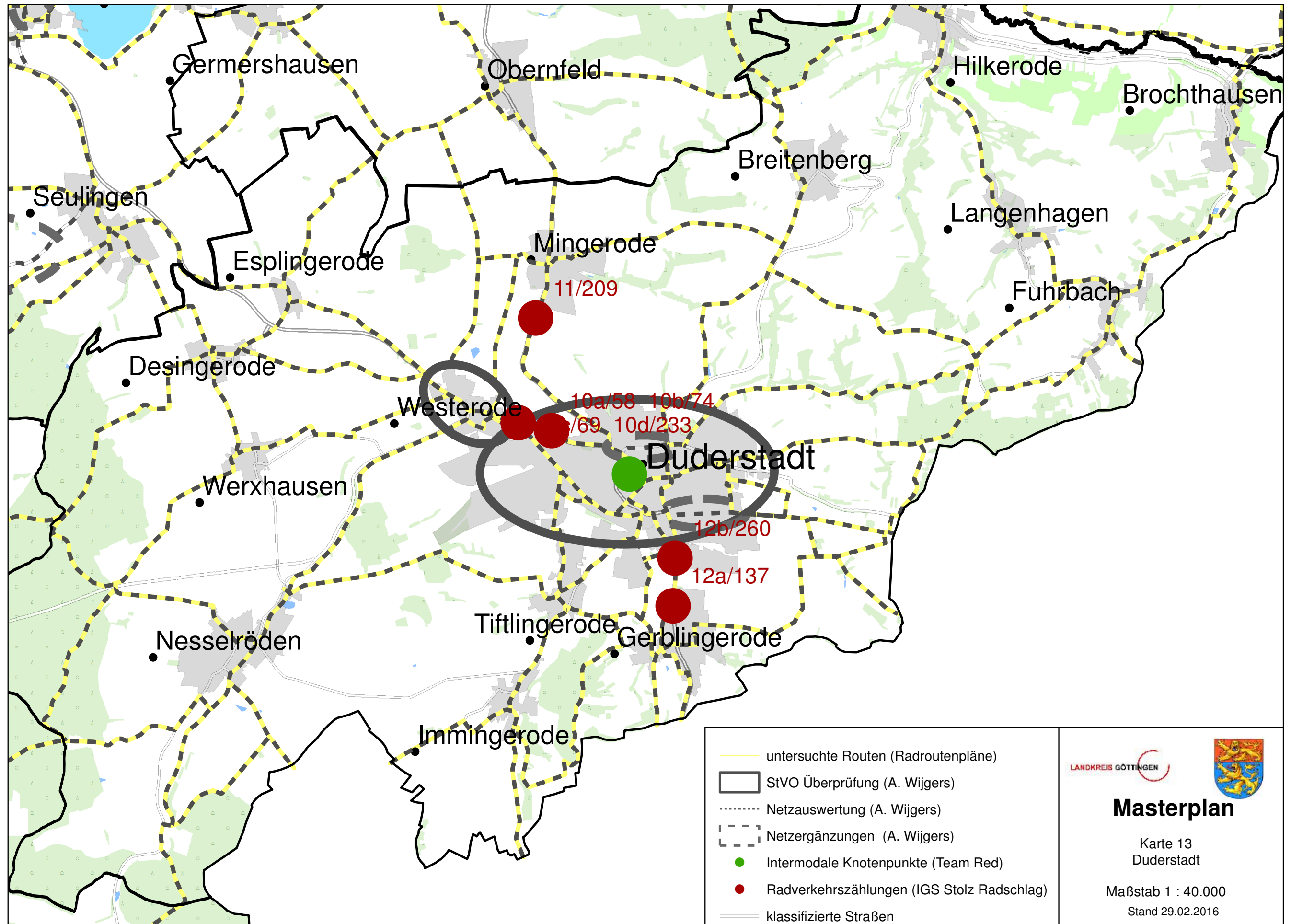

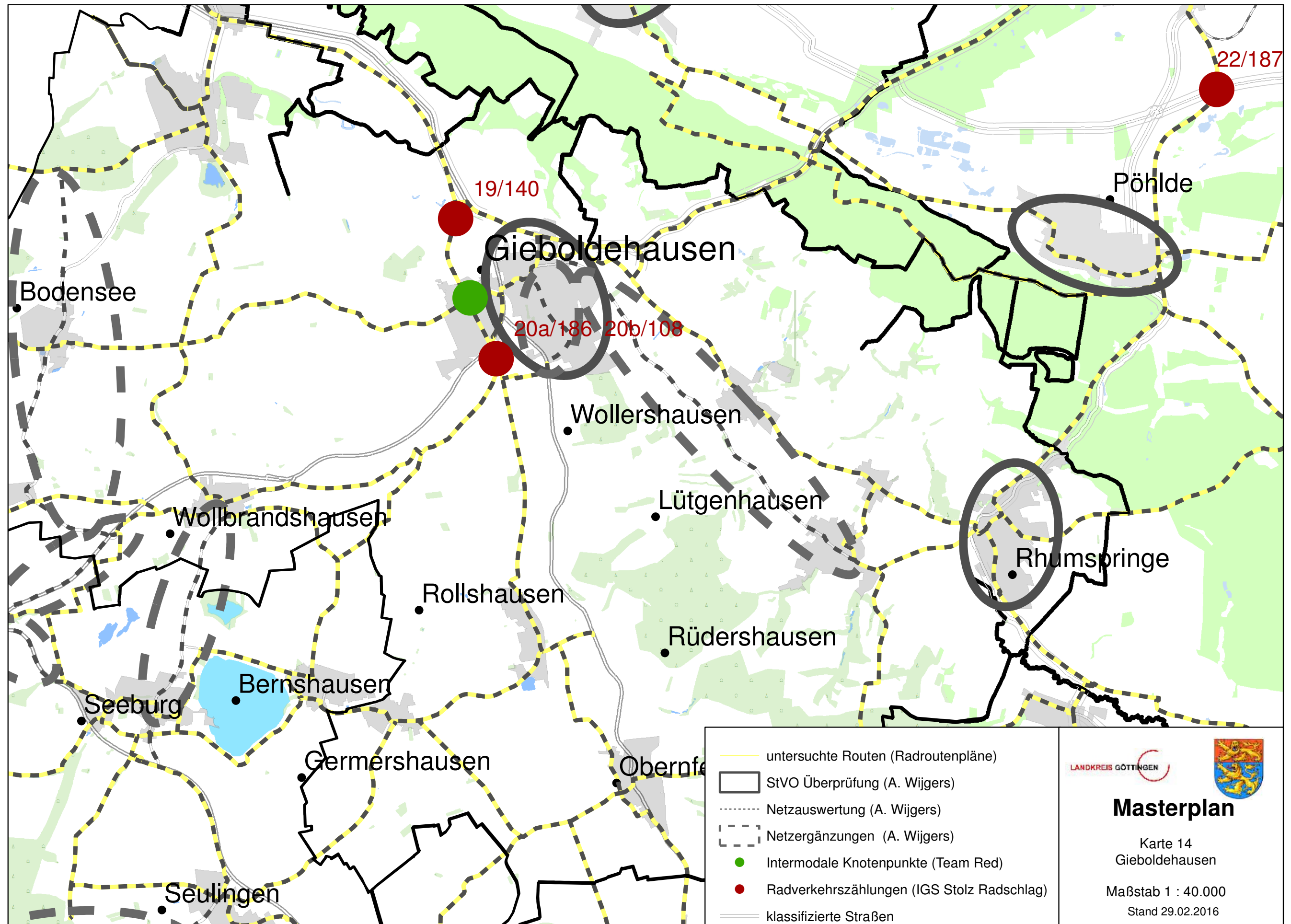



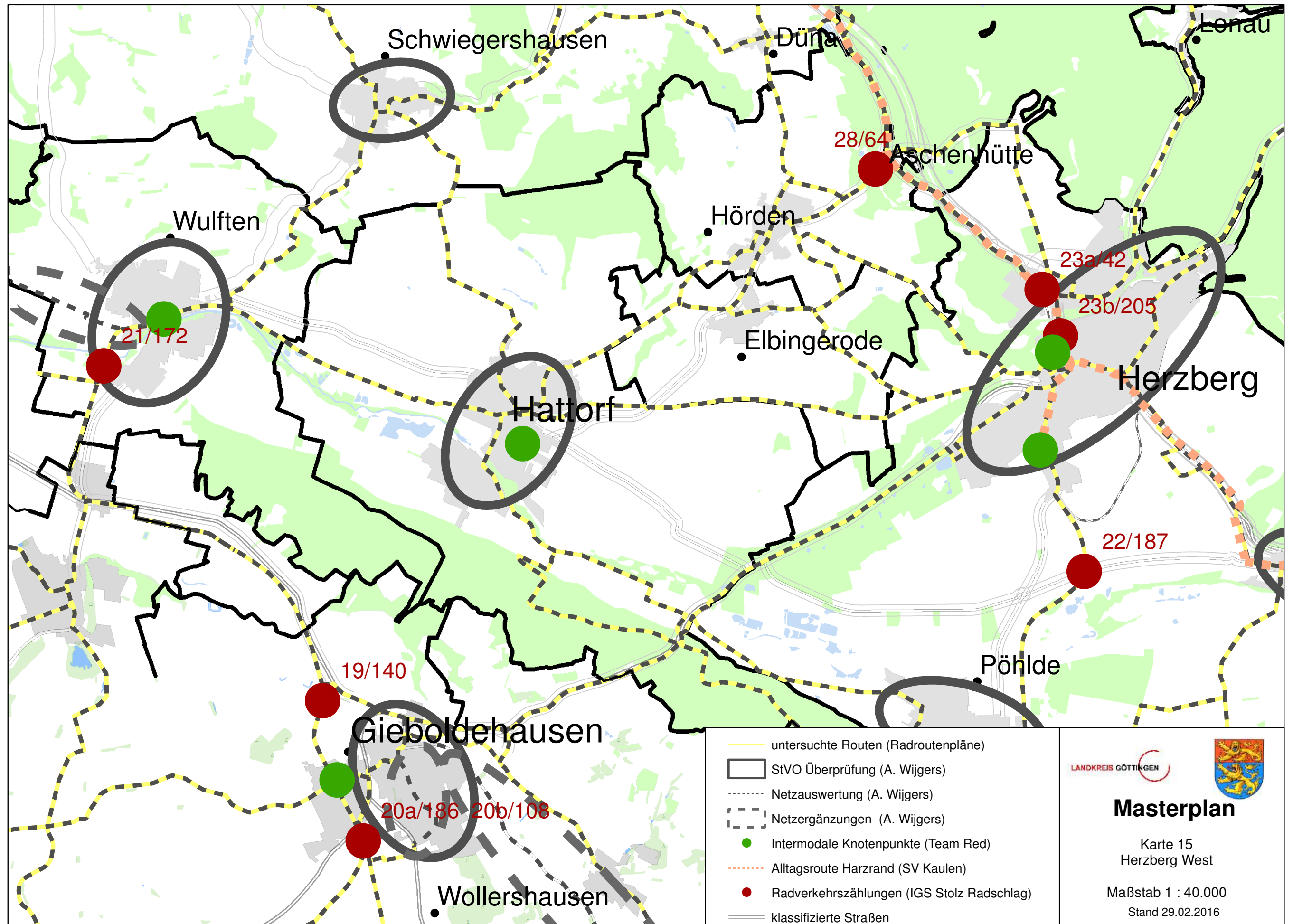

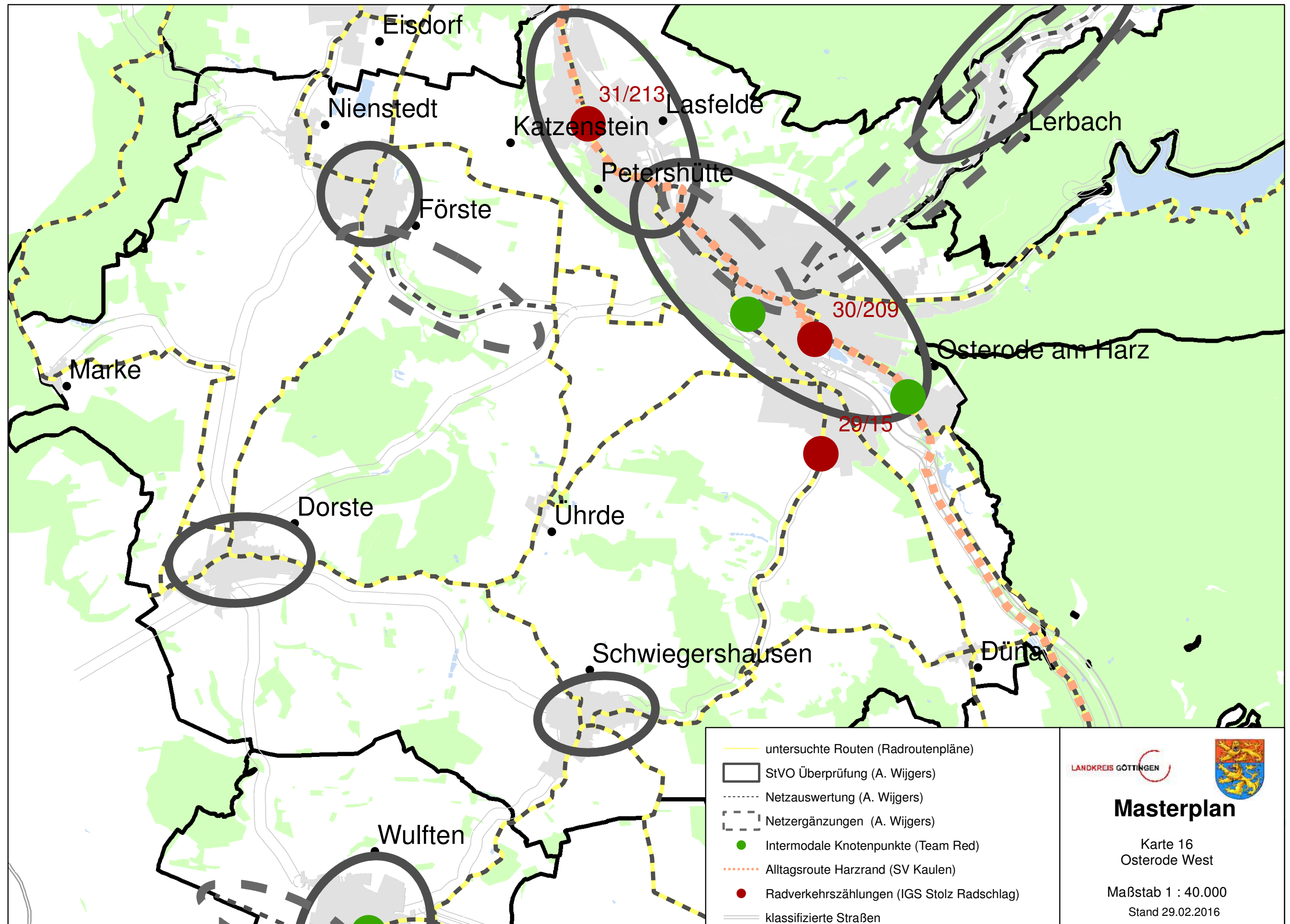



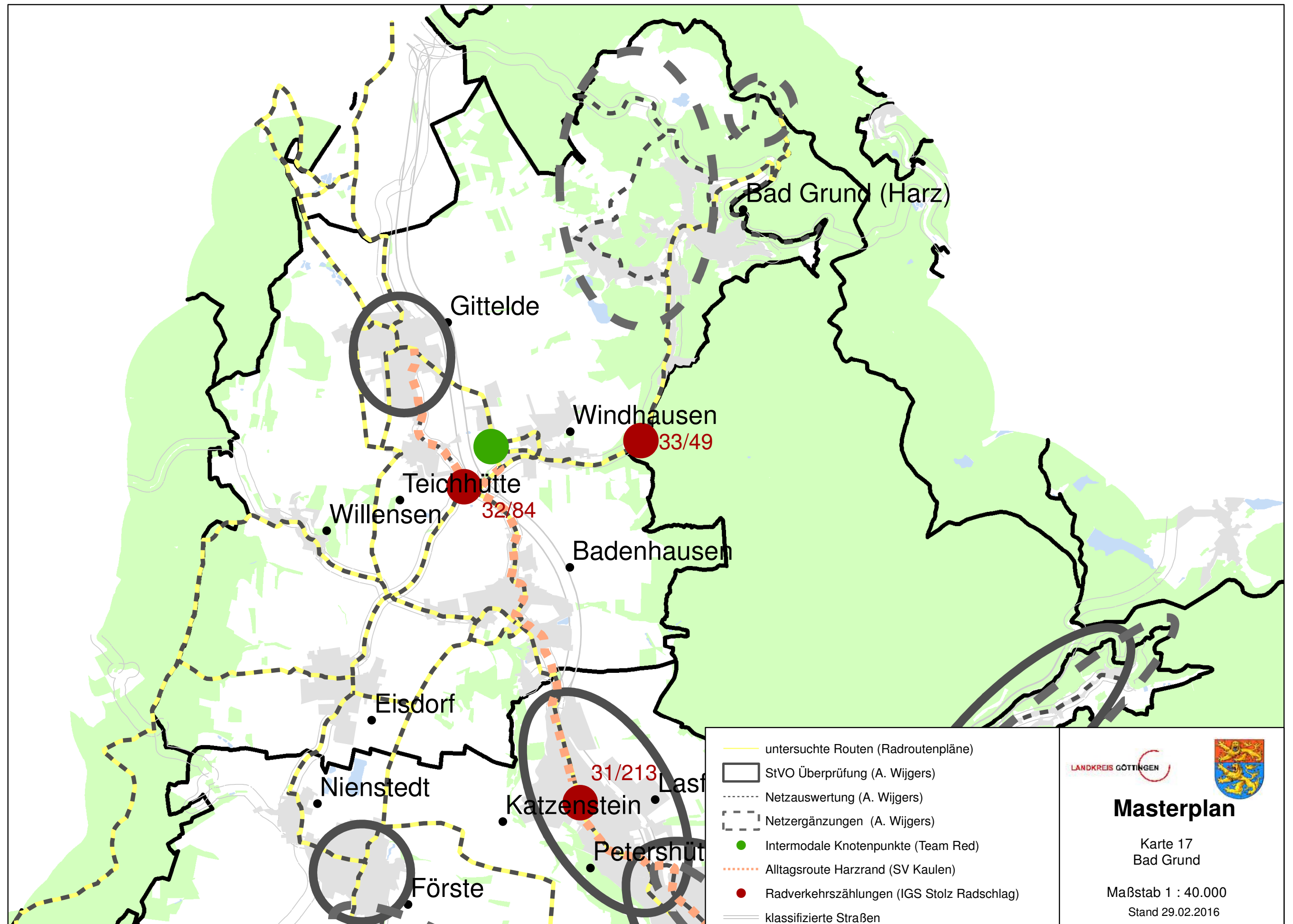





**Masterplan**

Karte 17  
Bad Grund

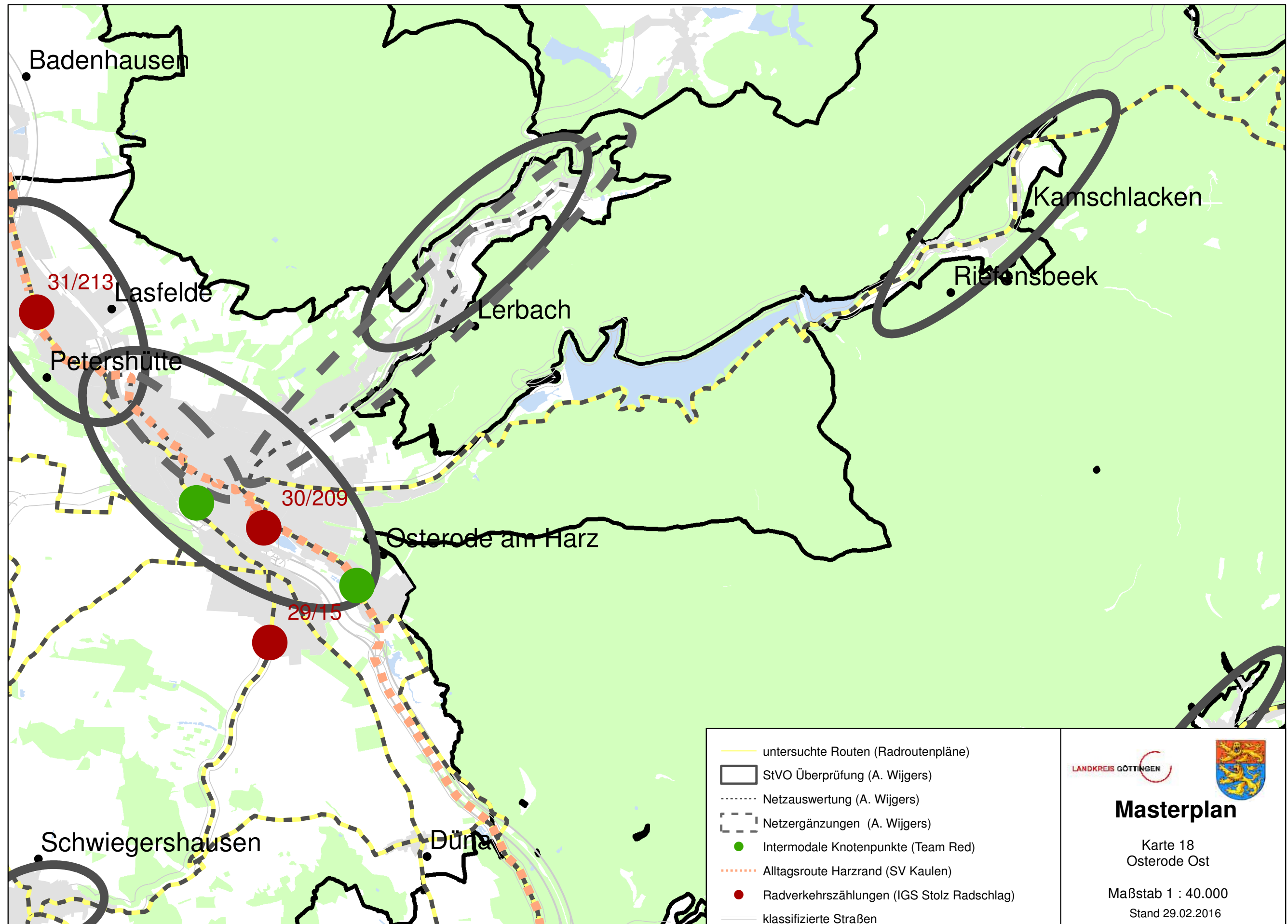
Maßstab 1 : 40.000  
Stand 29.02.2016



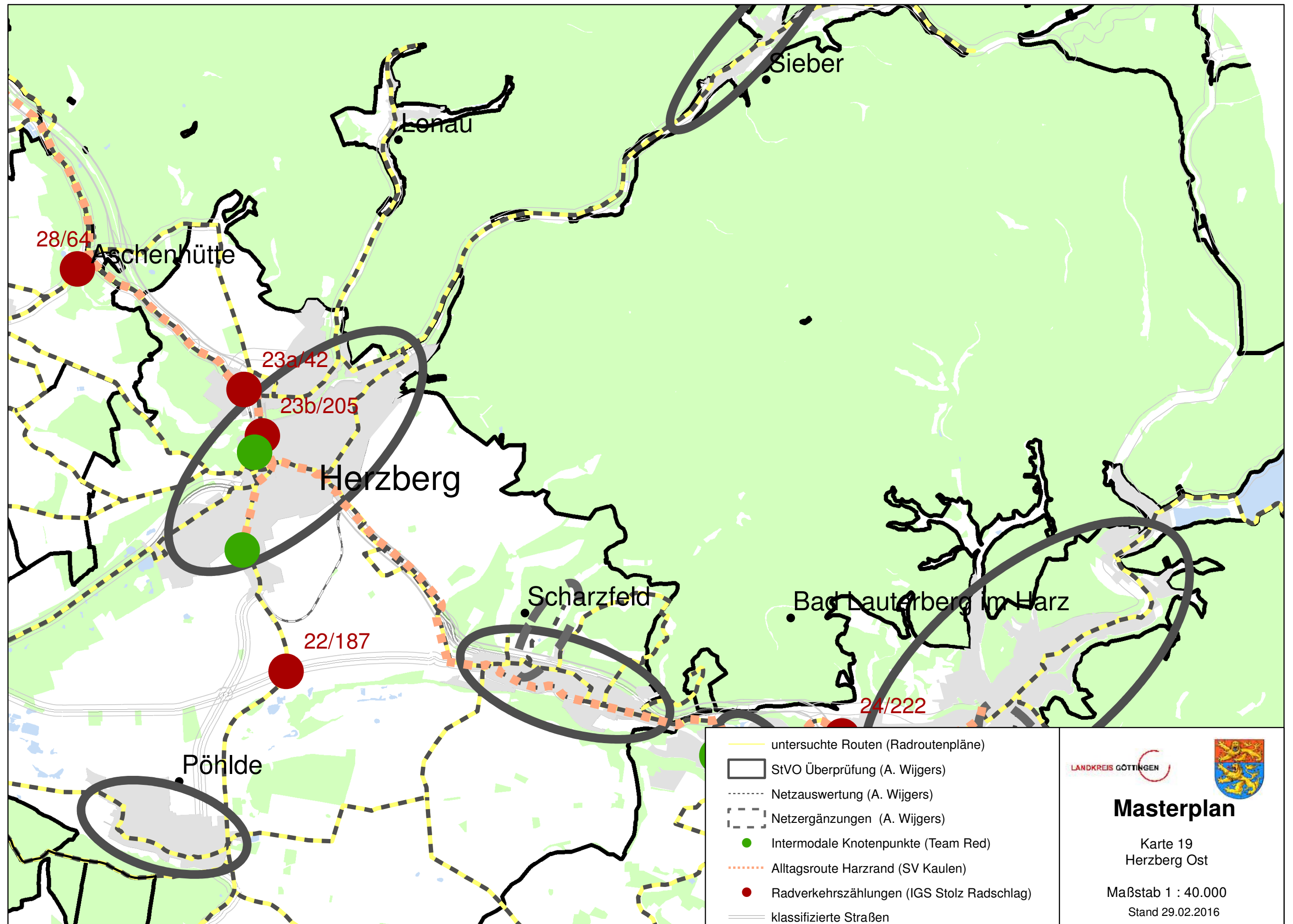



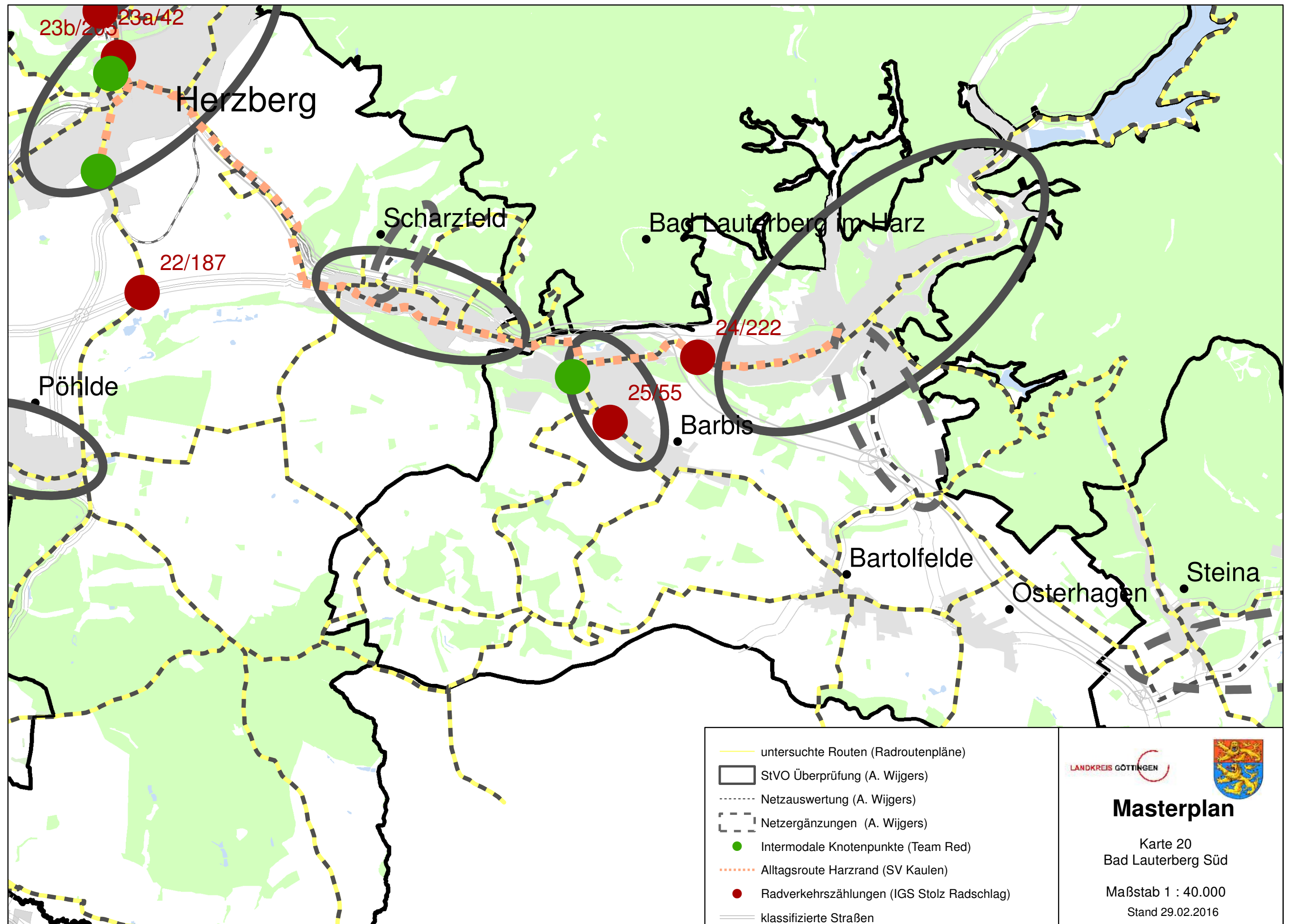



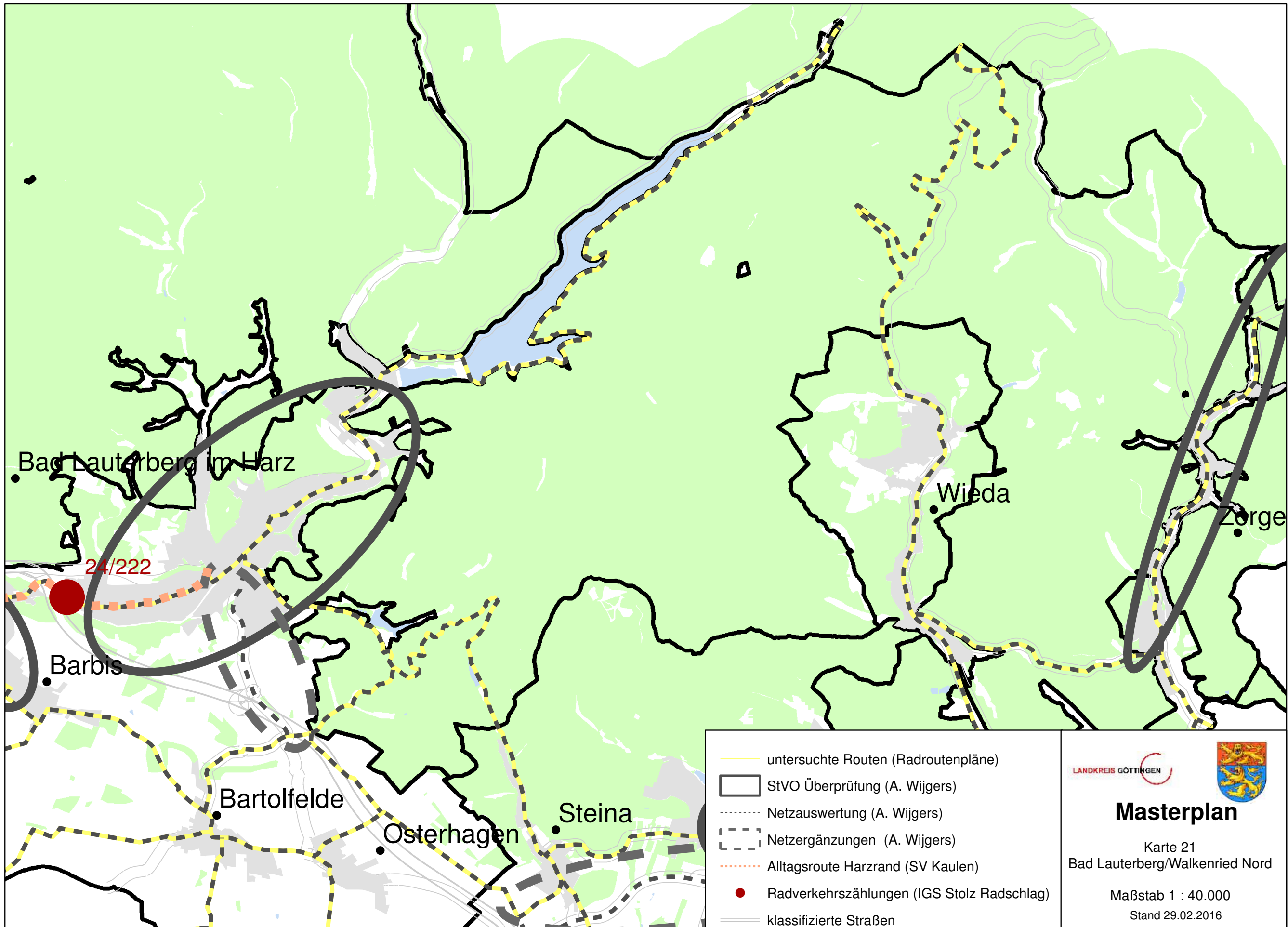





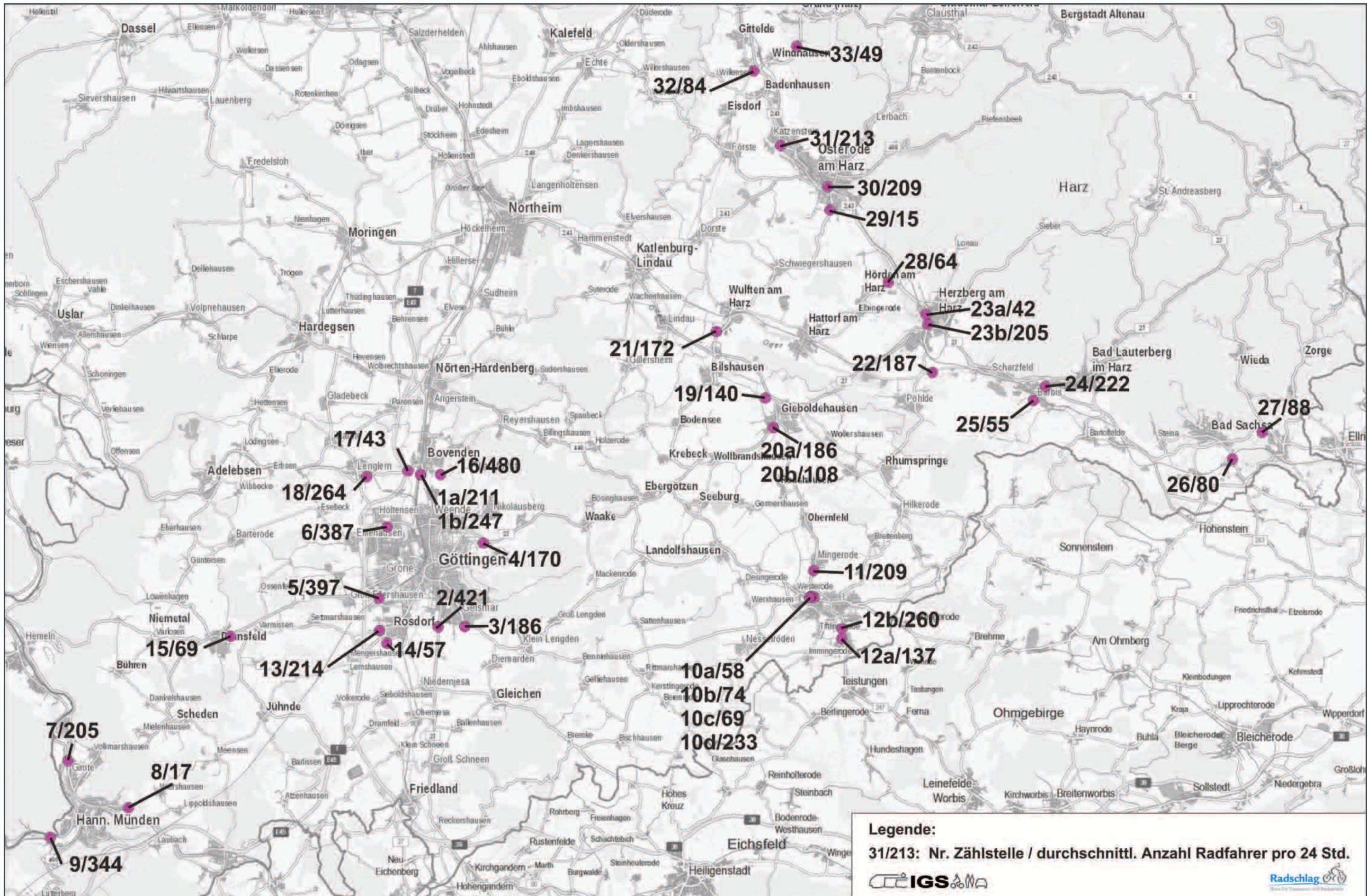



.....

.....

.....

.....

.....

.....

.....

.....

.....

.....

.....

.....

.....

.....

.....

.....

.....

.....

.....

.....

.....

.....

.....

.....

.....

.....

.....

.....

.....

.....

.....

.....

.....

.....

.....

.....

.....

.....

.....

.....

.....

.....

.....

.....

.....

.....

.....



LANDKREIS GÖTTINGEN



Landkreis Göttingen  
Reinhäuser Landstr. 4  
37083 Göttingen



**Landkreis Osterode am Harz**

Landkreis Osterode am Harz  
Herzberger Str. 5  
37520 Osterode am Harz

